

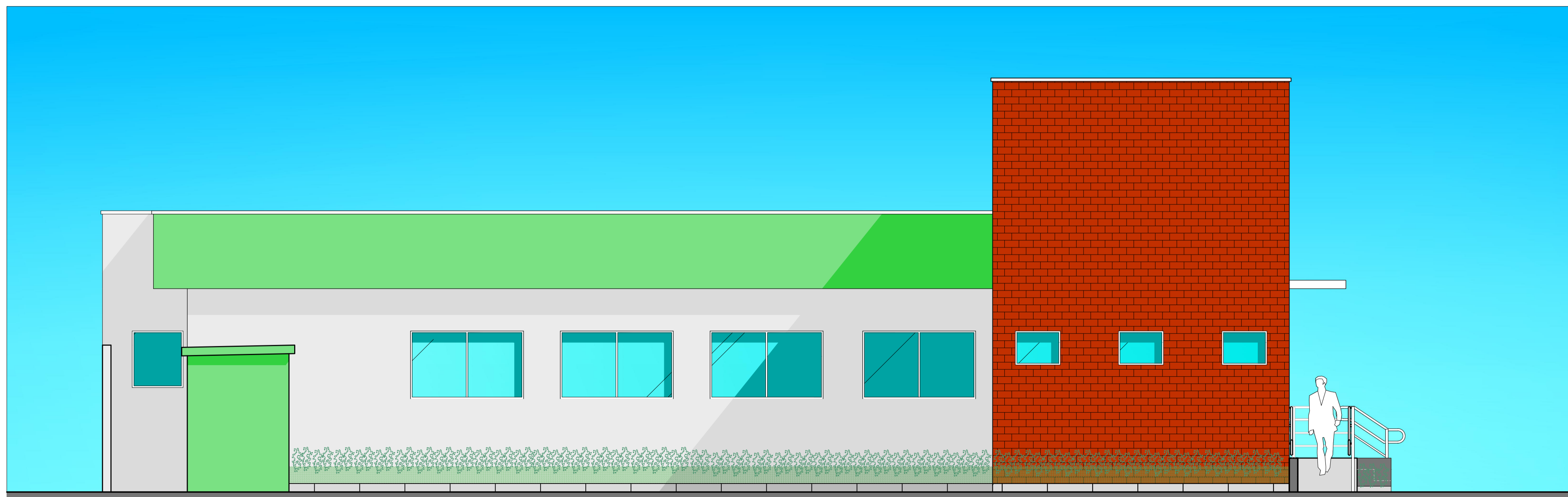

ELEVAÇÃO SUDESTE - (AVENIDA DIAMANTE)
ESCALA 1:50



ELEVAÇÃO SUDOESTE - (RUA ÔNIX)
ESCALA 1:50

Revisão	Descrição	Data	Responsável
00	Emissão Inicial	17/10/2016	Marcelo Garcia
01	Revisão 01	02/03/2017	Marcelo Garcia



AMFRI - ASSOCIAÇÃO DOS MUNICÍPIOS DA REGIÃO DA FOZ DO RIO ITAJAÍ
Rua Luiz Lopes Gonzaga, nº 1655 - Bairro São Vicente - Itajaí-SC - CREA/SC nº 050968-0

Estado de Santa Catarina
Prefeitura Municipal de Bombinhas

Data Outubro/2016	Projeto ARQUITETÔNICO Unidade Básica de Saúde de Mariscal	Conteúdo da folha Elevações
Escala 1/50	Local Avenida Diamante, esquina com Rua Ônix Bairro Mariscal	Estatística Área do projeto 386,60m²
Arquivo -	Prefeitura Municipal	Responsável Técnico
Desenho Dyego dos Santos ART	Ana Paula da Silva Prefeita Municipal	Marcelo Garcia Arquiteto e Urbanista - CAU A44894-0
Folha 05/05		