

QUADRO DE ÁREAS	
JARDIM	313,05 m ²
PAVIMENTAÇÃO / PAVEM	257,38 m ²
PAVIMENTAÇÃO / CONCRETO	1152,09 m ²
TOTAL	1722,52 m ²



PERSPECTIVA 01 - VISTA CENTRAL



PERSPECTIVA 02 - VISTA RUA CORTICEIRA



PERSPECTIVA 03 - VISTA AÉREA AV. ARAUCÁRIA



PERSPECTIVA 04 - VISTA AÉREA RUA CANELA

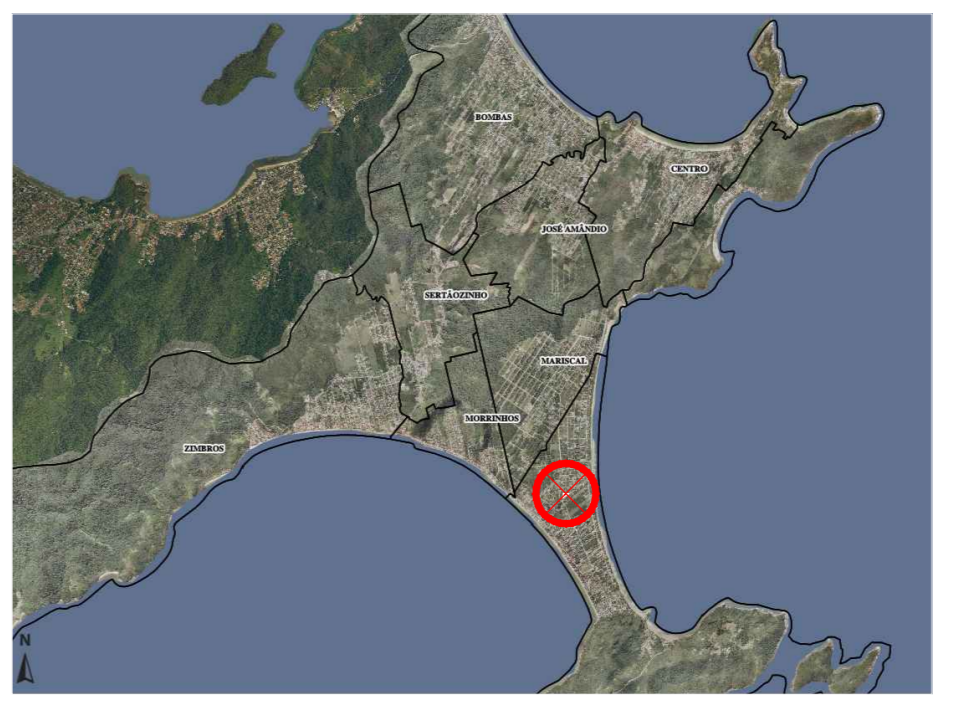

LOCALIZAÇÃO NA CIDADE



LOCALIZAÇÃO NO - Latitude: 27°11'13.28", Longitude: 48°30'10.81"

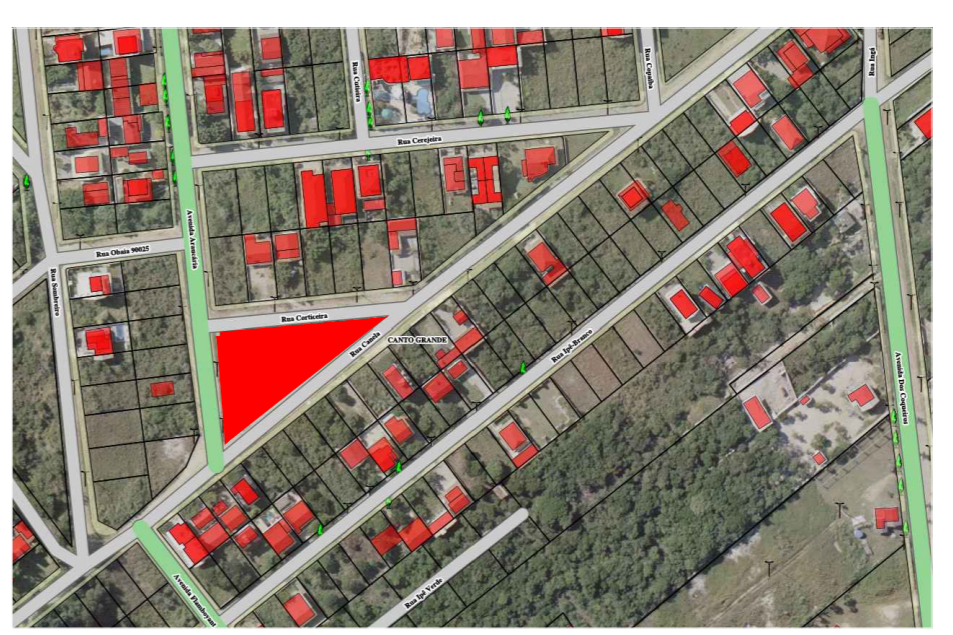

SITUAÇÃO

NOTA: PASSEIO PÚBLICO DE ACORDO COM A ABNT NBR 16537, QUE DISPÕE SOBRE ACESSIBILIDADE - SINALIZAÇÃO TÁTIL DO PISO - DIRETRIZES PARA ELABORAÇÃO DE PROJETOS E INSTALAÇÃO

- ### Especificações
- 01 Detalhes
 - 01- Cantoneira metálica, chumbada no concreto, cortada e dobrada em chapa 45, com medidas de 100mm x 40mm, soldada de acordo com a necessidade de cada obstáculo e feita o acabamento nas soldas.
 - 02- Enchimento com terra compactada.
 - 03- Cano com diâmetro de 2 polegadas e parede de 3mm, chumbado nas bordas, galvanizado, reto ou calandrado nos raios das bordas.
 - 04- Tubo quadrado 10x5cm, parede 3mm, chumbado no piso, com apoios com distância máxima a cada 1,0m, galvanizado.
 - 05- Entrada das rampas conforme Detalhe Genérico.
 - 01 Paredes
 - 01- Paredes com embolço/reboco.
 - 01 Piso
 - 01- Piso de concreto armado com uma malha de aço soldada 04 2mm 15x15cm, reforçado com macrofibra de polipropileno e microfibras de vidro com acabamento polido.