

RUA CORTICEIRA

Passeio Público Paver
A = 261,43m²

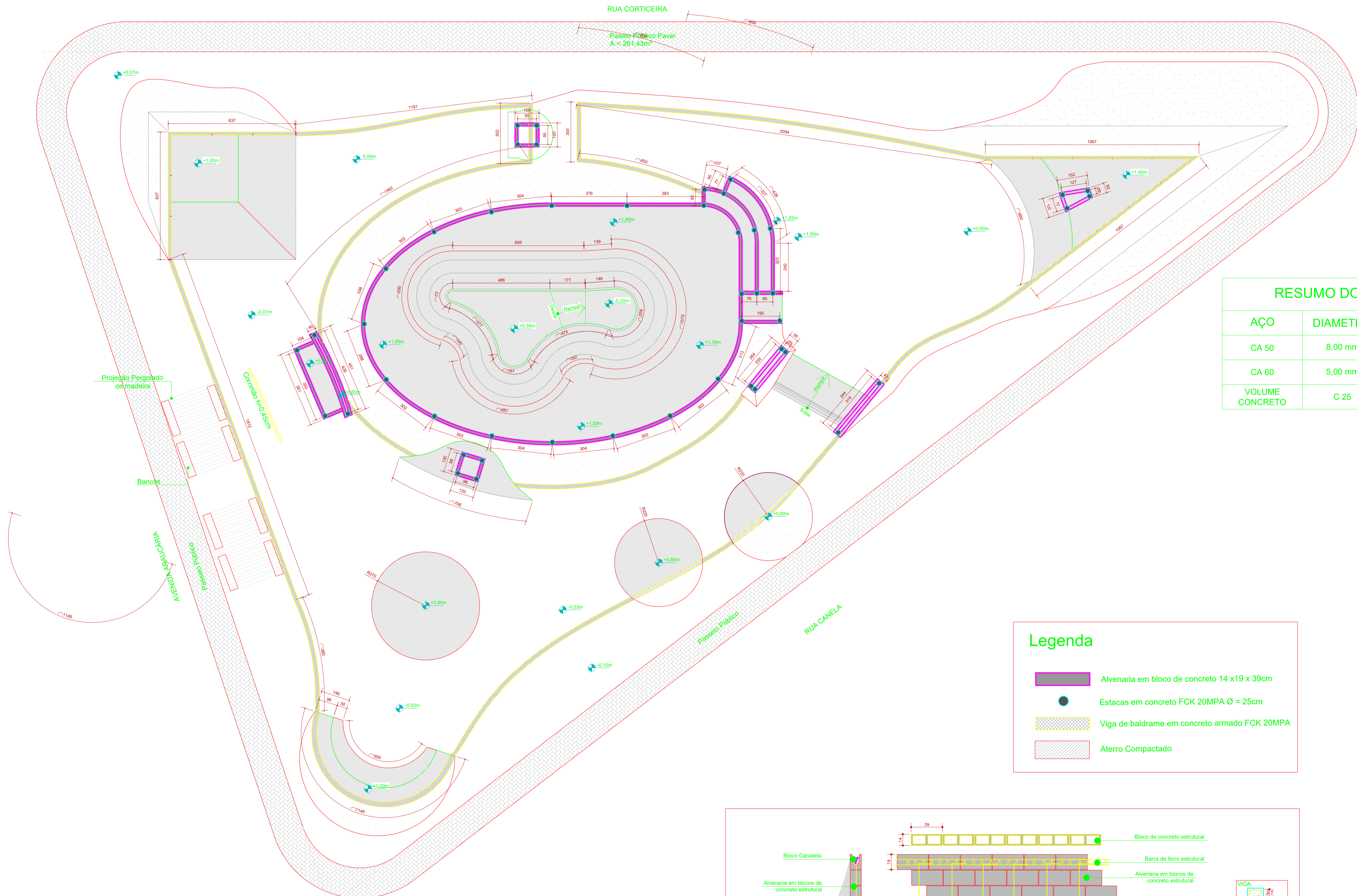

RESUMO DO AÇO e CONCRETO

AÇO	DIAMETRO	COMPRIMENTO TOTAL (M)	PESO
CA 50	8,00 mm	1.994,9000	788 kg
CA 60	5,00 mm	12.922,0000	1.990 kg
VOLUME CONCRETO	C 25		123,30 m ³

Legenda

- Alvenaria em bloco de concreto 14 x 19 x 39cm
- Estacas em concreto FCK 20MPa Ø = 25cm
- Viga de baldrame em concreto armado FCK 20MPa
- Aterro Compactado

PLANTA ESTRUTURAL

ESCALA: 1/50

Detalhe da estrutura

ESCALA: 1/25

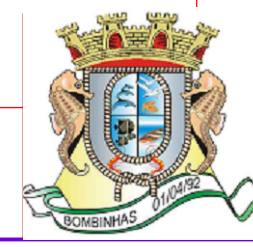

PREFEITURA MUNICIPAL DE BOMBINHAS
SECRETARIA DE PLANEJAMENTO E REGULAÇÃO URBANA

PROJETO: PISTA DE SKATE

ENDEREÇO: Rua Canela, esquina com rua Corticeira e esquina Arruária

PLANTA ESTRUTURAL - PISTA DE SKATE

INDIC: 03/05

ARQUIVO: 2016

DATA: 20/03/2018

DESENHO: GABRIEL ANDRADE RAISSER

THIAGO GABRIEL