

SECRETARIA DA PESCA E AQUICULTURA

E = 745350,0000

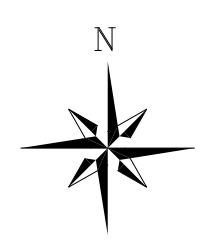

LEGENDA:

- Rampa
- Vegetação
- Camada de rachão
- Contenção em gabião
- Cais
- Reaterro Hidráulico
- Dragagem
- Molhe
- Depósito Dragagem

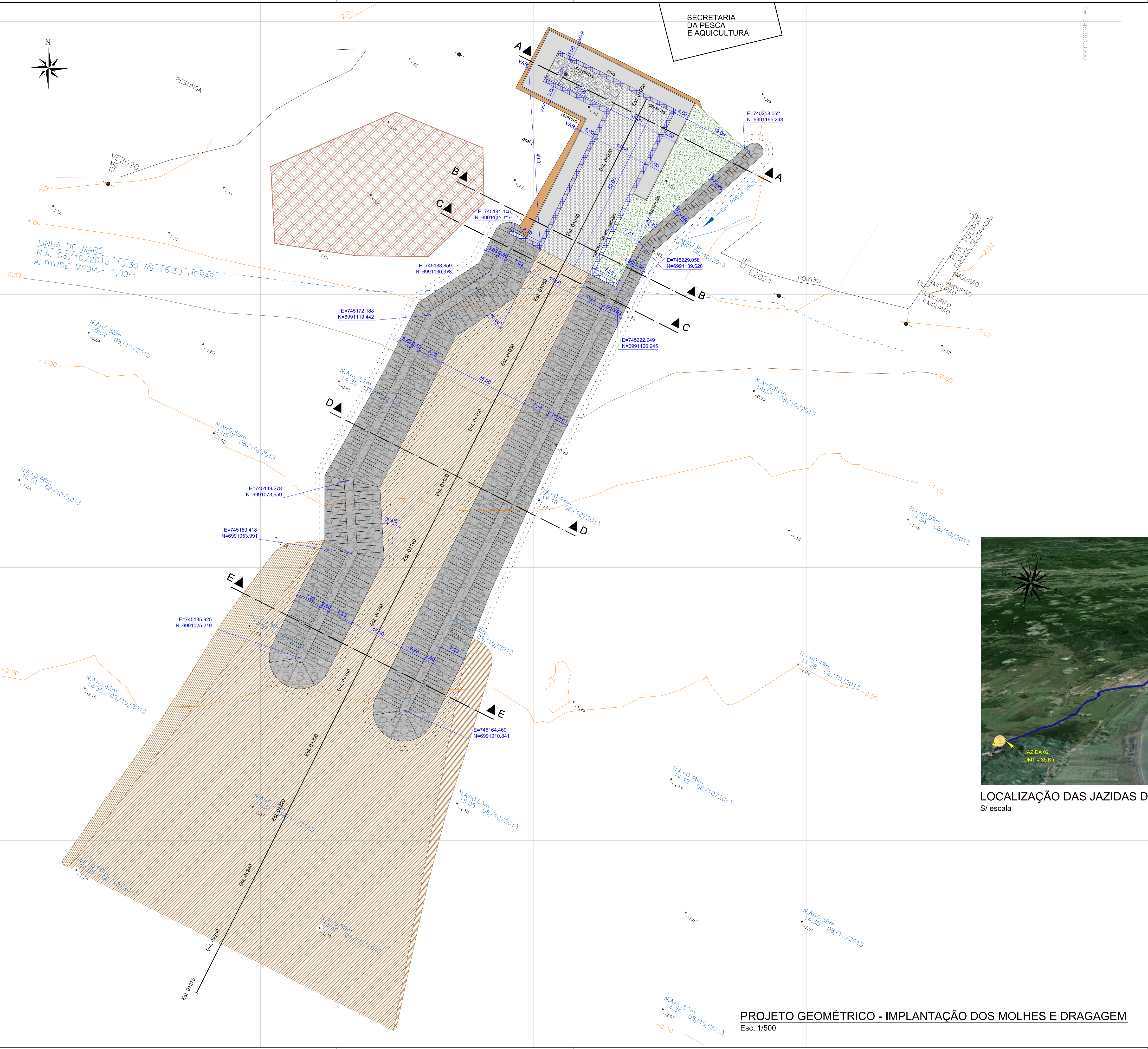

LOCALIZAÇÃO DAS JAZIDAS DE EMPRÉSTIMO (DMT considerado 36km)
S/ escala

PROJETO GEOMÉTRICO - IMPLANTAÇÃO DOS MOLHES E DRAGAGEM
Esc. 1/500

<p>Cliente: AMFRI ASSOCIAÇÃO DOS MUNICÍPIOS DA REGIÃO DA FOZ DO RIO ITAJAÍ</p>	
<p>Programa: APOIO A ADEQUAÇÃO DE ACESSOS AQUAVIÁRIOS</p>	
<p>Proprietário / Local da Obra: Prefeitura Municipal de Bombinhas - Baía de Zimbros</p>	
Projeto: Projeto Executivo - Implantação do Molhe e Dragagem	Data: Março/2014
Conteúdo: Projeto Geométrico	Desenho: DNS
Elaboração: alleanza	Coordenação: DNS
<p>Responsáveis Técnicos: SÉRGIO GUILHERME GOLLNICK (ARQUITETO E URBANISTA) e MARCO ROBERTO STRAMARI (ENGENHEIRO CIVIL)</p>	
<p>Outros: DAYSI NASS DOS SANTOS (ENGENHEIRA CIVIL) e CRISTINA ROSA (ENGENHEIRA CIVIL)</p>	

M
03/08