

PROJETO GEOMÉTRICO - ARTICULAÇÃO 01 - Rua Colibri e Avenida Falcão
Escala 1:500

LEGENDA

- bordo existente
- traçado de projeto
- meio fio
- meio fio rebaixado
- guia de confinamento a colocar
- muro existente
- cerca existente
- edificação existente
- rampa de pedestre - rebaixam. total de passeio
- rampa de pedestre
- acesso de garagem
- poste existente
- poste relocado

PLANTA CHAVE

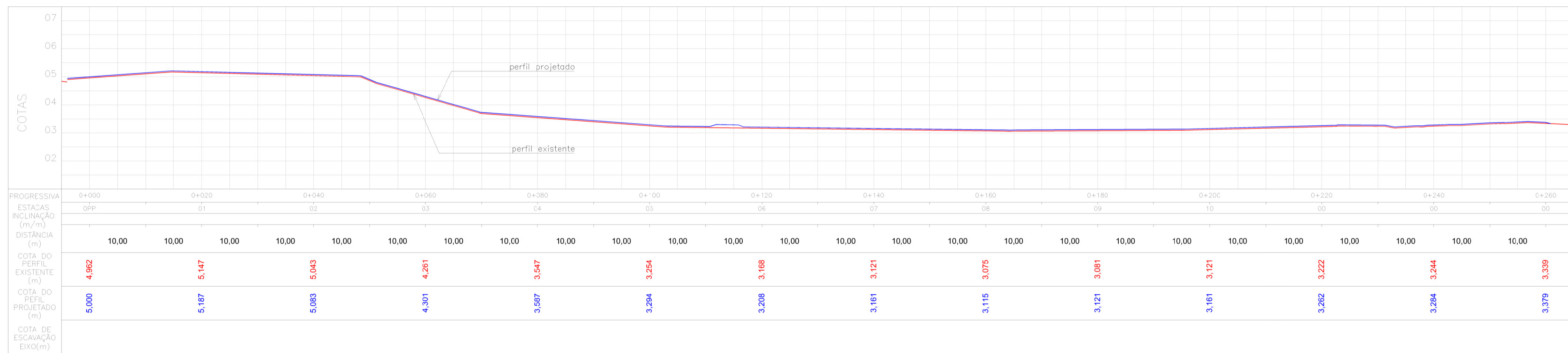
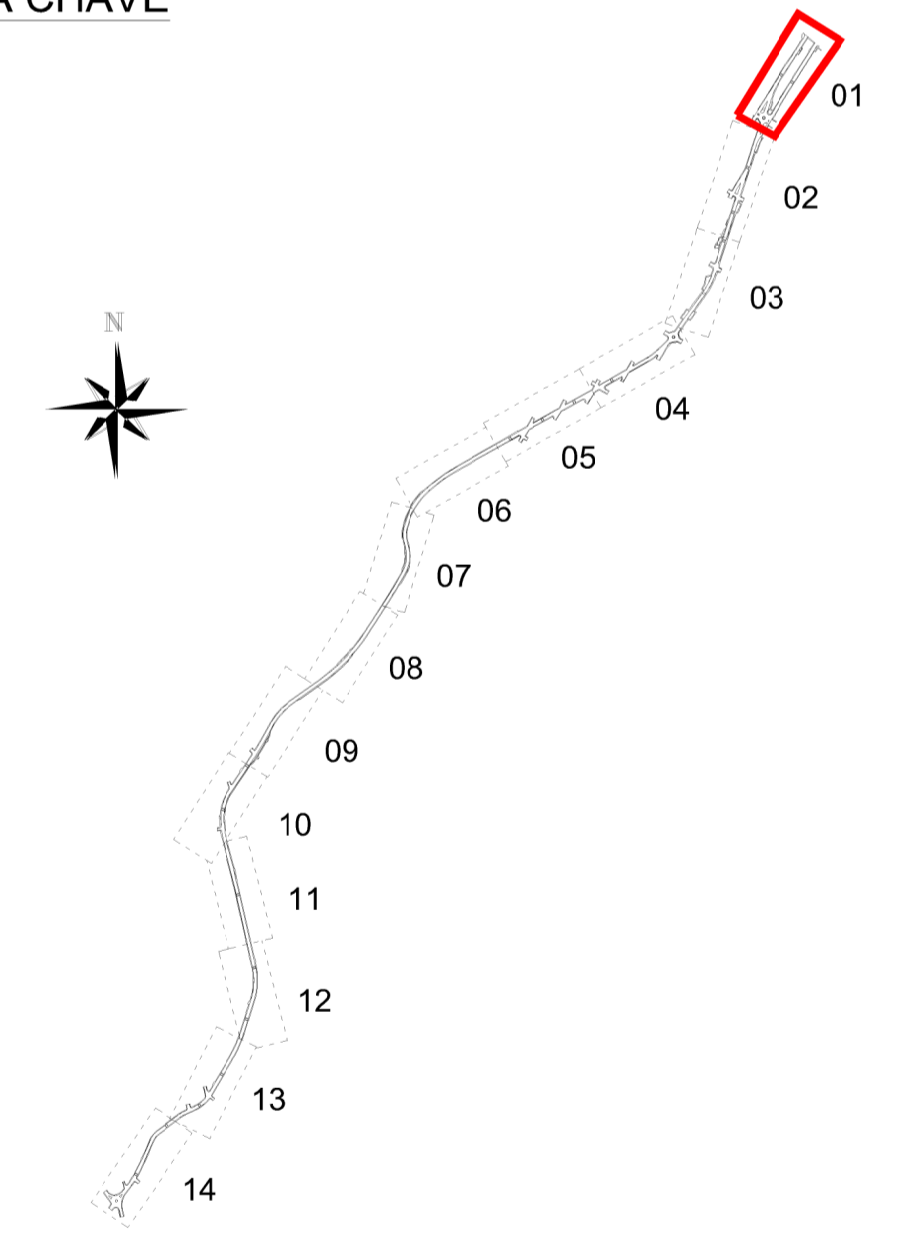

PERFIL LONGITUDINAL - ARTICULAÇÃO 01 - Rua Colibri
Escala x1:500 y1:100

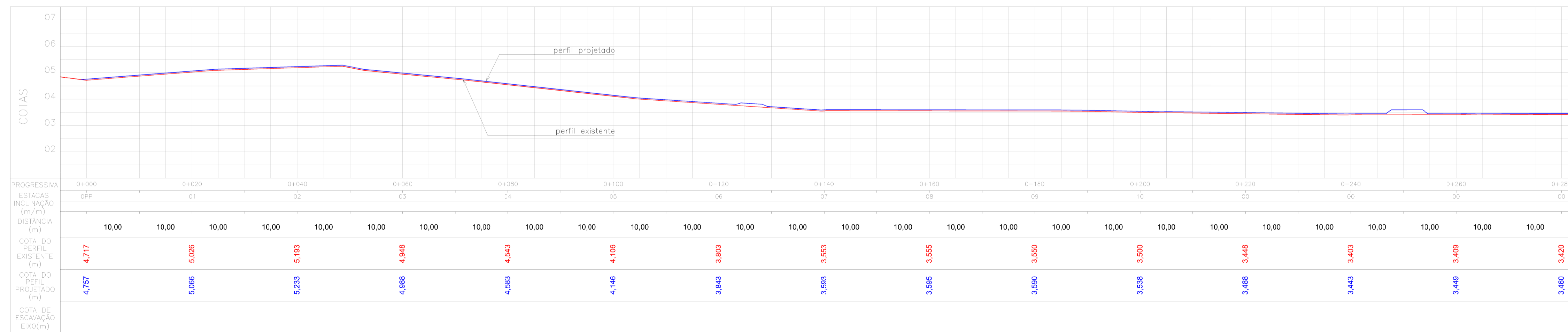

PERFIL LONGITUDINAL - ARTICULAÇÃO 01 - Avenida Falcão
Escala x1:500 y1:100

Nº	Registro de Modificações	Visto	Data
<p>Cliente: ESTADO DE SANTA CATARINA PREFEITURA MUNICIPAL DE BOMBINHAS</p>			
<p>Programa: Pavimentação e Qualificação de Vias Urbanas</p>			
<p>Proprietário / Local de Obra: Avenida Falcão, Rua Colibri e e Rua Araçá - Bombinhas/SC</p>			
<p>Projeto: Projeto Executivo - Geométrico</p>			
Conteúdo:	Planta Baixa e Perfil Longitudinal - Articulacão 01	Data: Out/2013	Escala: Indicada
Elaboração:	Responsáveis Técnicos:	Desenho: DNS	Prancha:
		Coordenação: DNS	
<p>Elaboração: alleanza</p>		<p>Responsáveis Técnicos: SÉRGIO GUILHERME GOLLNICK ARQUITETO E URBANISTA</p>	
<p>Projeto e consultoria Ltda ALLEANZA@ALLEANZAPROJETOS.COM.BR</p>		<p>MARCO ROBERTO STRAMARI ENGENHEIRO CIVIL CREA/SC 16862</p>	
<p>DAYSI NASS DOS SANTOS ENGENHEIRA CIVIL CREA/SC 16823</p>		<p>01/14</p>	