

PROJETO GEOMÉTRICO - ARTICULAÇÃO 11 - Rua Araçá
Escala 1:500

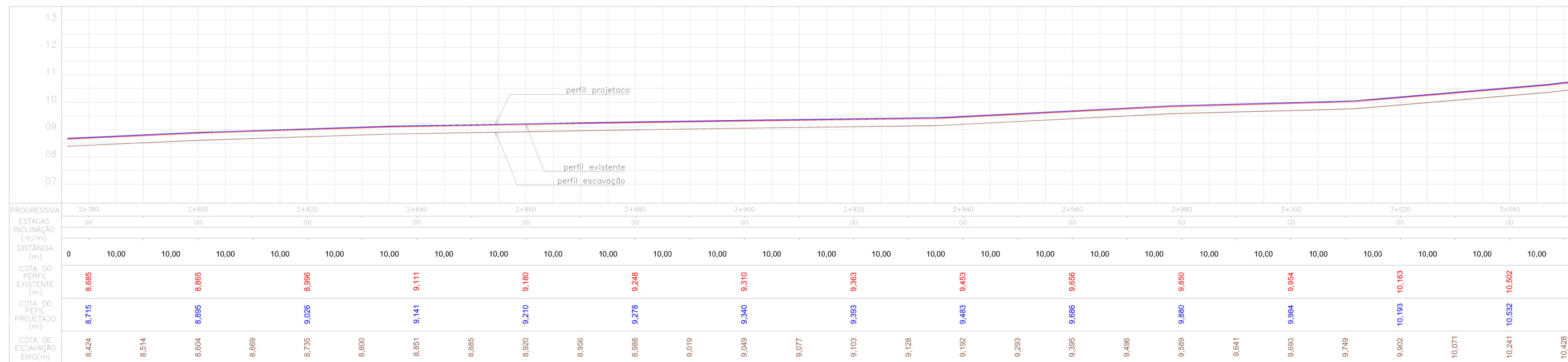

PERFIL LONGITUDINAL - ARTICULAÇÃO 11 - Rua Araçá
Escala x1:500 y1:100

PLANTA CHAVE

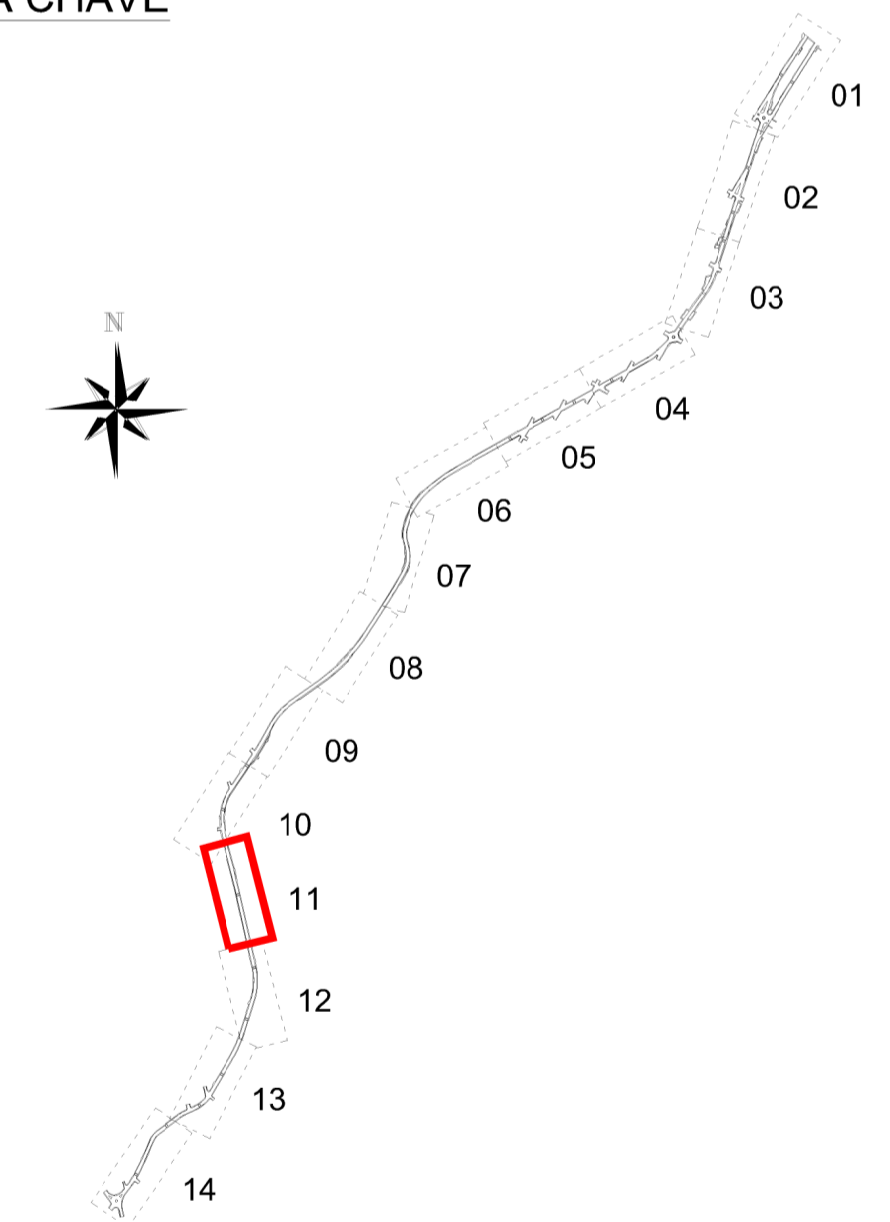

Nº	Registro de Modificações	Visto	Data
<p>Cliente: ESTADO DE SANTA CATARINA PREFEITURA MUNICIPAL DE BOMBINHAS</p> <p>Programa: Pavimentação e Qualificação de Vias Urbanas</p> <p>Proprietário / Local de Obra: Avenida Falcão, Rua Colibri e e Rua Araçá - Bombinhas/SC</p> <p>Projeto: Projeto Executivo - Geométrico Data: Out/2013 Escala: Indicada</p> <p>Conteúdo: Planta Baixa e Perfil Longitudinal - Articulação 11 Desenho: DNS Prancha: DNS</p> <p>Elaboração: alleanza Responsáveis Técnicos: SÉRGIO GUILHERME GÖLLNICK (Arquiteto e Urbanista) / DAYSI NASS DOS SANTOS (Engenheira Civil) / MARCO ROBERTO STRAMARI (Engenheiro Civil)</p>			
			<p>G 11/14</p>