

BOCA DE LOBO NO EIXO Ø40/60 cm - SIMPLES

Sem Escala

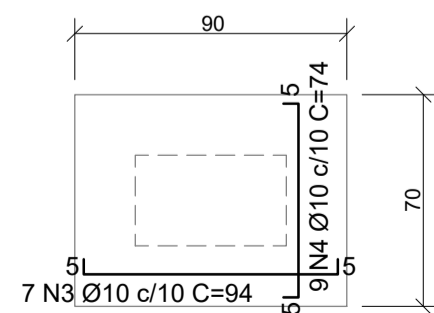

1	Check-list 1 - Programa Federal Avançar Cidades, CEF	04/2018	JSB
0	Emissão inicial	06/2017	JSB
REVISÃO	DESCRIÇÃO	DATA	RESPONSÁVEL

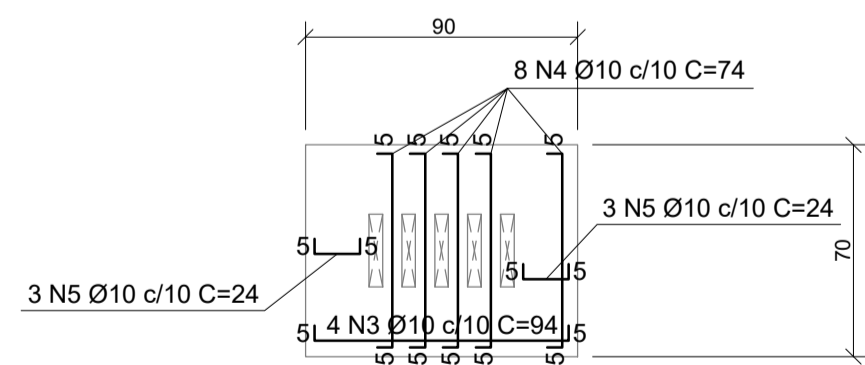
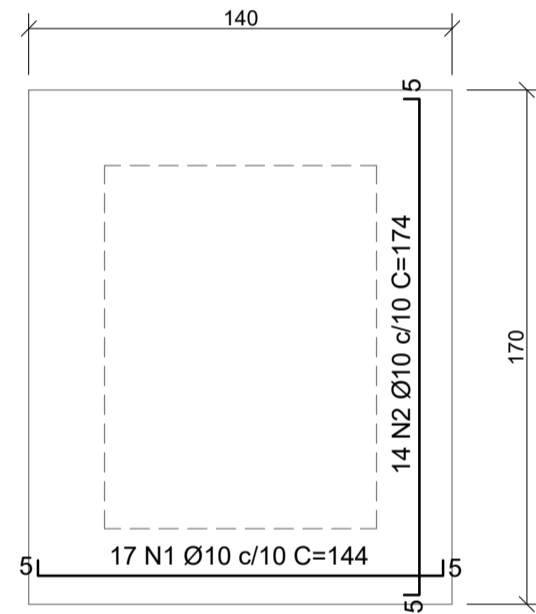
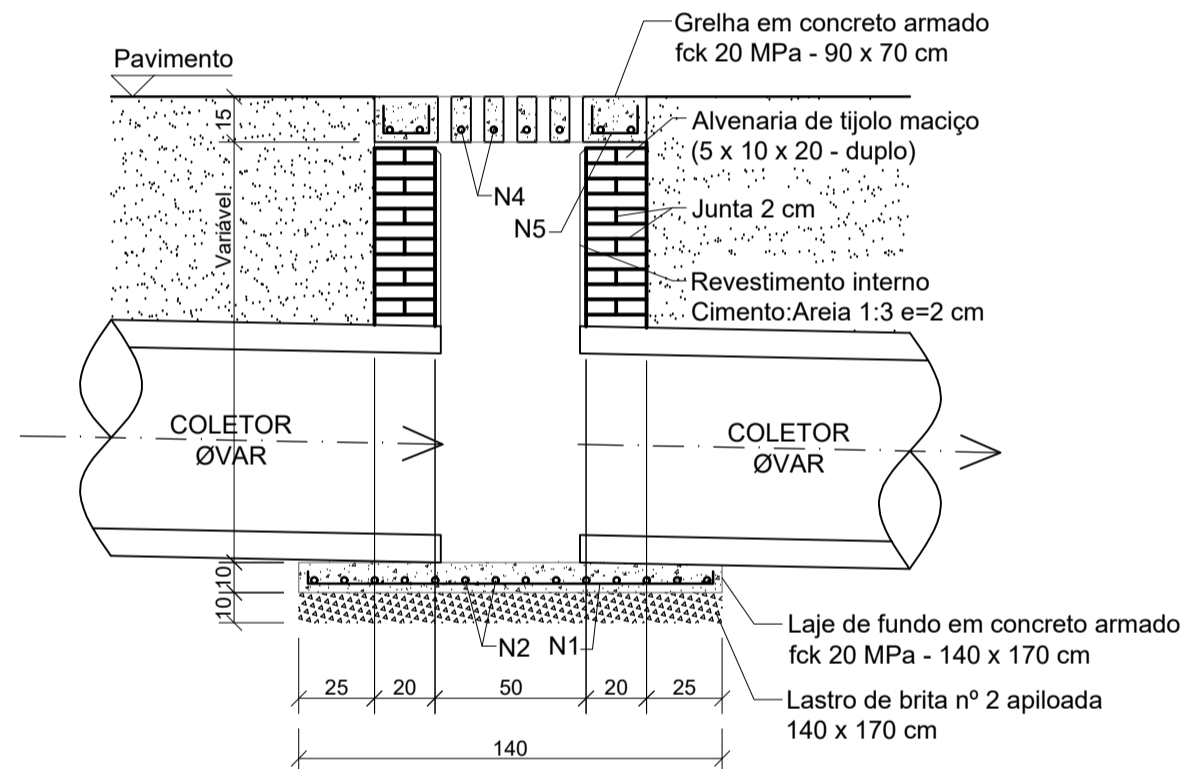
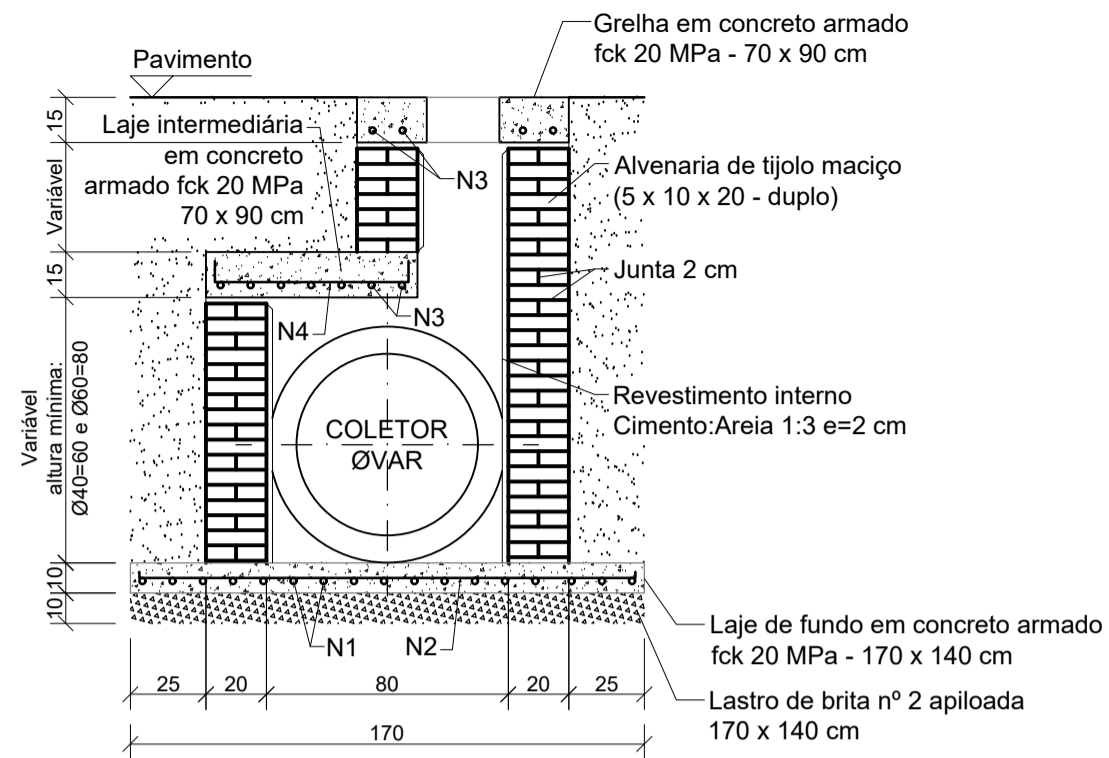
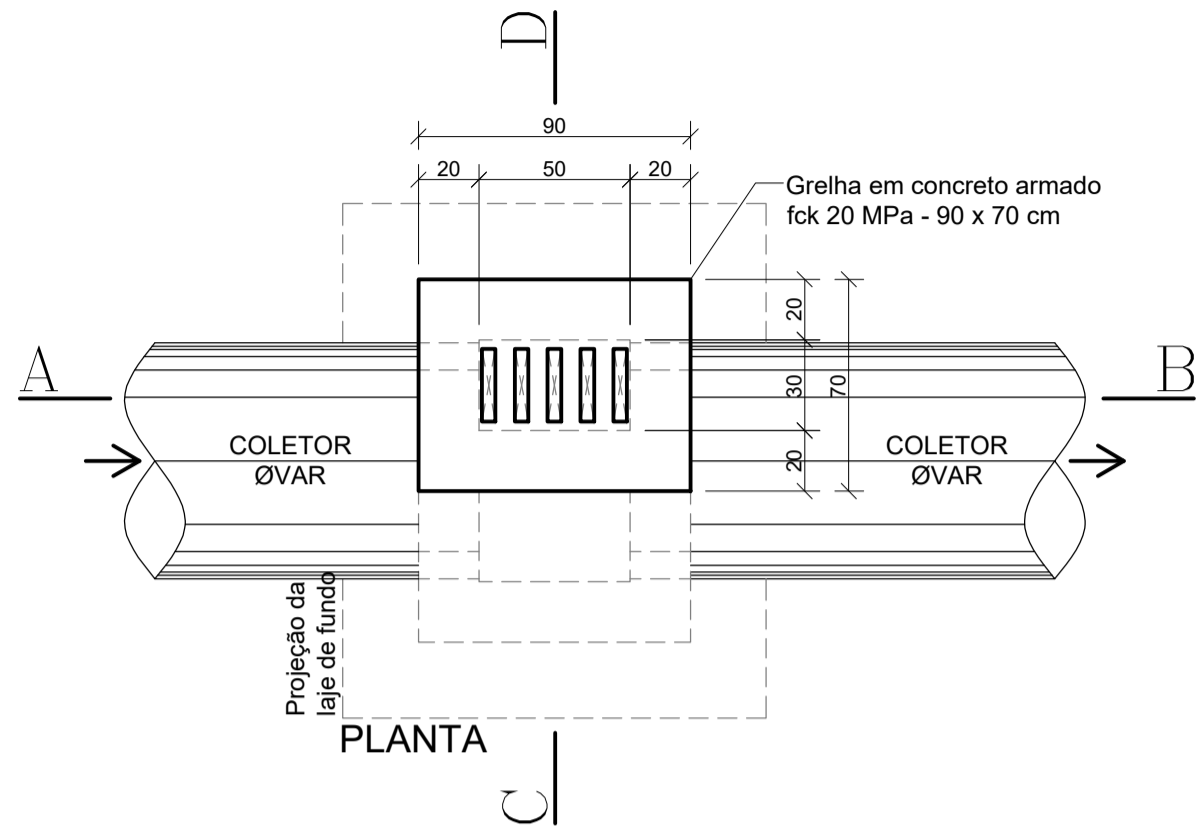

ASSOCIAÇÃO DOS MUNICÍPIOS DA REGIÃO DA FOZ DO RIO ITAJAÍ
Rua Luiz Lopes Gonzaga, 1655 - Bairro São Vicente - CEP 88309-421 - Itajaí-SC - CREA-SC 050.968-0
www.amfri.org.br amfri@amfri.org.br engenharia@amfri.org.br

Prefeitura Municipal de Bombinhas
Estado de Santa Catarina

TRECHO DA RUA PESCADA PORTUGUESA - BAIRRO CENTRO

Data Junho/2017	Projeto PAVIMENTAÇÃO COM PISO INTERTRAVADO, DRENAGEM PLUVIAL E SINALIZAÇÃO VIÁRIA	Conteúdo da Folha Boca de lobo no eixo Ø40/60 cm - simples
Escala Indicadas	Estatística Vide quadro estatístico em prancha	
Desenho Eduardo	Prefeitura Municipal	Responsável Técnico
Folha 05/06	Paulo Henrique Dalago Muller Prefeito Municipal	Jacqueline Soares Barboza Engenheira Civil - CREA-SC 099.442-5