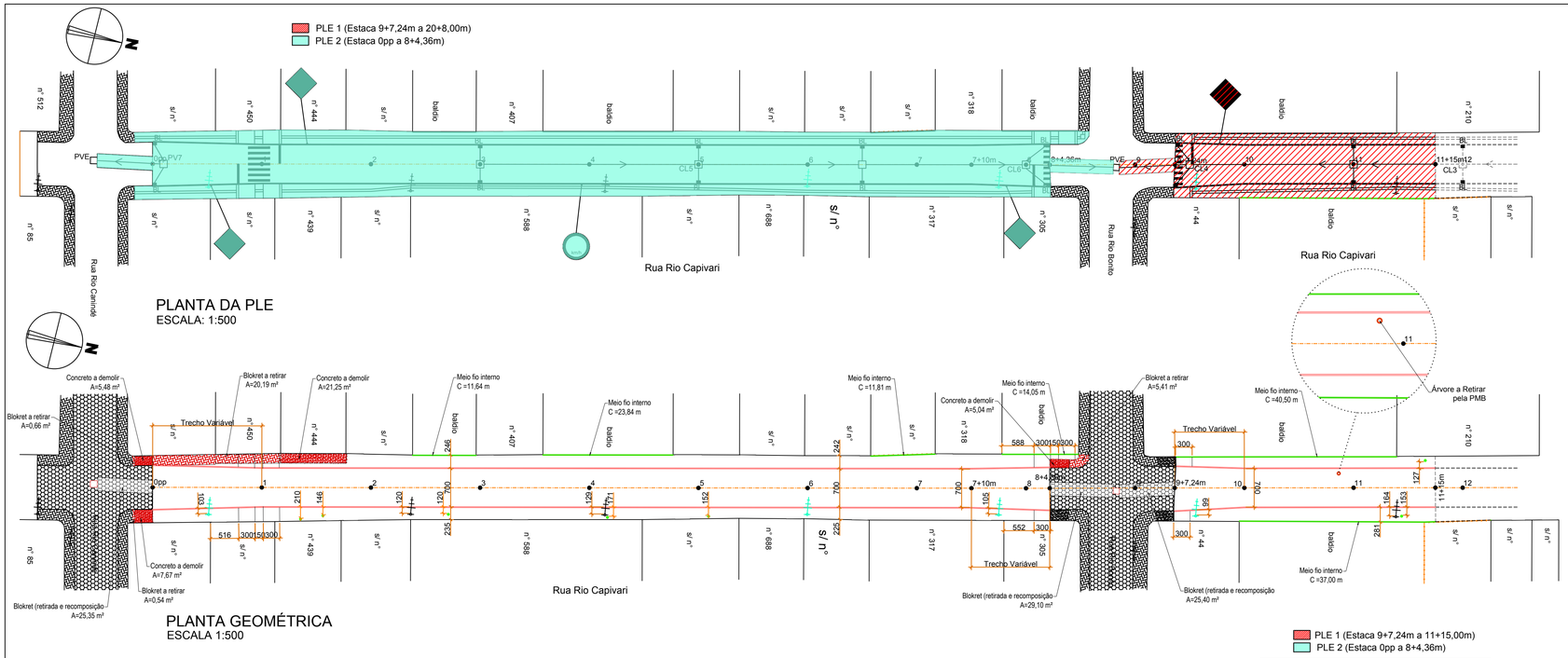

PLANTA DA PLE
ESCALA: 1:500

PLANTA GEOMÉTRICA
ESCALA 1:500

MEMORIAL DE CÁLCULO (demolição de concreto, retiradas e recomposição de blokrets)	
CONCRETO	
	5,48 m²
	5,04 m²
	7,67 m²
	21,25 m²
TOTAL :	39,45 m²
BLOKRET A RETIRAR	
	0,54 m²
	0,66 m²
	20,19 m²
	5,41 m²
TOTAL :	26,80 m²
BLOKRET A RETIRAR E RECOMPOR	
	25,40 m²
	29,10 m²
	25,35 m²
TOTAL :	79,85 m²

LEGENDA	
SÍMBOLOS	DESCRIÇÃO
	PAVIMENTAÇÃO
	Eixo do Pavimento
	Estacas (de 20 em 20 metros)
	Muro Existente
	Edificação Existente
	Cerca Existente
	Projeção Trecho 2
	Linha do Meio-Fio Existente
	Limite Pavimentação/Linha do Meio-Fio Externo
	Linha do Meio-Fio Interno
	Tátil de Alerta
	Tátil Direcional
	Arvore
	EQUIPAMENTOS URBANO
	Posteamento Existente
	Posteamento a Realocar pela PMB
	DEMOLIÇÕES E RETIRADAS
	Concreto a Demolir
	Blokret Retirada e recomposição
	Blokret a Retirar

PLE 1 (Estaca 9+7,24m a 11+15,00m)
PLE 2 (Estaca 0pp a 8+4,36m)

ESTATÍSTICA Estaca 9+7,24m a 11+15,00m	
Extensão da Pavimentação	47,76 m
Largura da Pavimentação	7,00 m
Área da Pavimentação	341,15 m²
Área do Passeio em Paver	160,10 m²
Área da Rampa em Concreto	10,40 m²
Área do Tátil Direcional	35,50 m²
Área do Tátil Alerta	1,45 m²
Extensão do Meio-Fio Externo	96,00 m
Extensão do Meio-Fio Interno	77,00 m

ESTATÍSTICA Estaca 0pp a 8+4,36m	
Extensão da Pavimentação	164,36 m
Largura da Pavimentação	7,00 m
Área da Pavimentação	1.165,85 m²
Área do Passeio em Paver	580,85 m²
Área da Rampa em Concreto	60,65 m²
Área do Tátil Direcional	125,35 m²
Área do Tátil Alerta	9,10 m²
Extensão do Meio-Fio Externo	329,00 m
Extensão do Meio-Fio Interno	61,00 m

MEMORIAL DE CÁLCULO (meio fio interno)	
11,64 m	37,00 m
23,84 m	
11,81 m	
14,05 m	
40,50 m	
TOTAL :	138,00 m

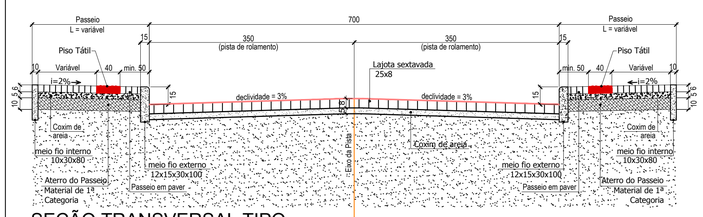

SEÇÃO TRANSVERSAL TIPO
ESCALA HORIZONTAL : 1/50
ESCALA VERTICAL : 1/25

DETALHE MEIO-FIO EXTERNO E=15 CM
SEM ESCALA

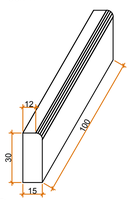

NOTAS:
- MEIO-FIO PRÉ-FABRICADO, FCK MÍNIMO DE 25MPa.
- DIMENSÕES EM CENTÍMETROS.

DETALHE MEIO-FIO INTERNO E=10 CM
SEM ESCALA

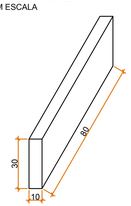

NOTAS:
- MEIO-FIO PRÉ-FABRICADO, FCK MÍNIMO DE 25MPa.
- DIMENSÕES EM CENTÍMETROS.

DETALHE LAJOTA SEXTAVA 25 CM X 8 CM
SEM ESCALA

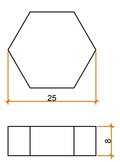

NOTAS:
- LAJOTA PRÉ-FABRICADA, FCK MÍNIMO DE 25MPa.
- DIMENSÕES EM CENTÍMETROS.

AÇÃO	DESCRIÇÃO	DATA	RESPONSÁVEL
3	Check list - 2	08/2019	DG
2	Check list - 1	03/2019	DG
1	Emissão inicial	11/2018	DG

AMFRI
ASSOCIAÇÃO DOS MUNICÍPIOS DA REGIÃO DA FOZ DO RIO ITAJAÍ
Rua Luiz Lopes Gonzaga, 1655 - Bairro São Vicente - CEP 88309-421 - Itajaí-SC - CREA-SC 050.968-0
www.amfri.org.br amfri@amfri.org.br engenharia@amfri.org.br

Prefeitura Municipal de Bombinhas
Estado de Santa Catarina

RUA RIO CAPIVARI - TRECHO 1 - BAIRRO ZIMBROS

Data: 11/2018
Escala: Indicadas
Projeto: PAVIMENTAÇÃO COM LAJOTAS SEXTAVADAS, DRENAGEM, CALÇADAS E SINALIZAÇÃO VIÁRIAS
Estatística: Vide quadro estatístico em prancha
Conteúdo da Folha: Planta geométrica, planta da PLE, seção transversal e detalhes
Desenho: Eduardo
Folha: 04/08
Prefeitura Municipal: Paulo Henrique Dalago Muller, Prefeito Municipal
Responsável Técnico: Diogo Graf, Engenheiro Civil- CREA-SC 092.018-3