

NOTAS

QUADRO DE ACABAMENTOS

PISO		
TIPO	MATERIAL	QUANTIDADE
01	Porcelanato 30x30 cm	- m ²
02	Porcelanato 30x30 cm	- m ²
03	Cimento Liso Desempenado	- m ²
04	Cimento Queimado (c/ reforço p/ baixas temperaturas)	- m ²
PAREDE		
TIPO	MATERIAL	QUANTIDADE
01	Pintura Acrílica	-
02	Azulejo Cerâmico (até o teto)	-
03	Azulejo Cerâmico (h=2,10m) c/ Pintura Acrílica	-
04	Painel Isolante (Câmaras Refrigeradas)	-
FORRO		
TIPO	MATERIAL	QUANTIDADE
01	Reboco c/ Pintura Acrílica (Resistente a umidade)	- m ²
02	Painel Isolante (Câmaras Refrigeradas)	- m ²

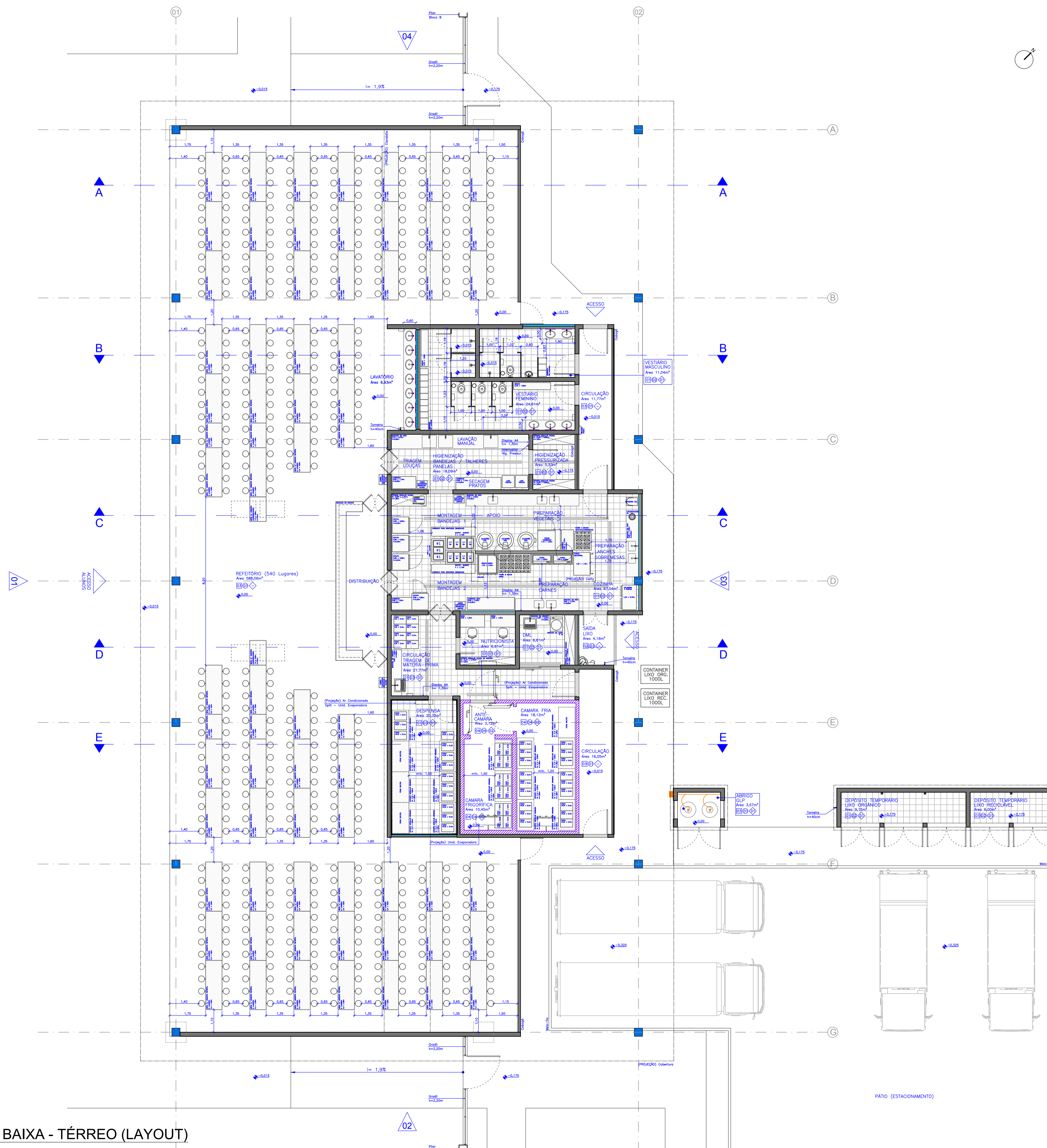

03 PLANTA BAIXA - TÉRREO (LAYOUT)
Escala 1:100

Rev_03	Emissão do Projeto Executivo Atualizado (Redução de Orçamento)	Arq. João F.	Março/2018
Rev_00	Emissão do Projeto Executivo	Arq. João F.	Setembro/2017
Nº	REGISTRO DE MODIFICAÇÕES	VISTO	DATA

Ciente: **ESTADO DE SANTA CATARINA**
PREFEITURA MUNICIPAL DE BOMBINHAS

Empreendimento: **CEIT - Centro de Educação Integral e Tecnológica**
Proprietário / Local da Obra: **Rua Mariquita, Bairro Bombas - Bombinhas/SC**

Projeto: Projeto Arquitetônico - Cozinha/Refeitório	Data: Setembro/2017	Escala: 1:100
Conteúdo: Planta Baixa - Térreo (LayOut)	Desenho: JL.FJ	Plancha:
Elaboração:	Coordenação: SGG	

Responsáveis Técnicos:

alleanza **SÉRGIO GUILHERME GÖLLNICK** **MARCOS ROBERTO STRAMARI**
ARQUITETO E URBANISTA ARQUITETO E URBANISTA ENGENHEIRO CIVIL
CRA 048/077 CRA 048/077 CREA 03/1052-9

02/08