

Drenagem Pluvial - Articulação 03
Escala 1:500

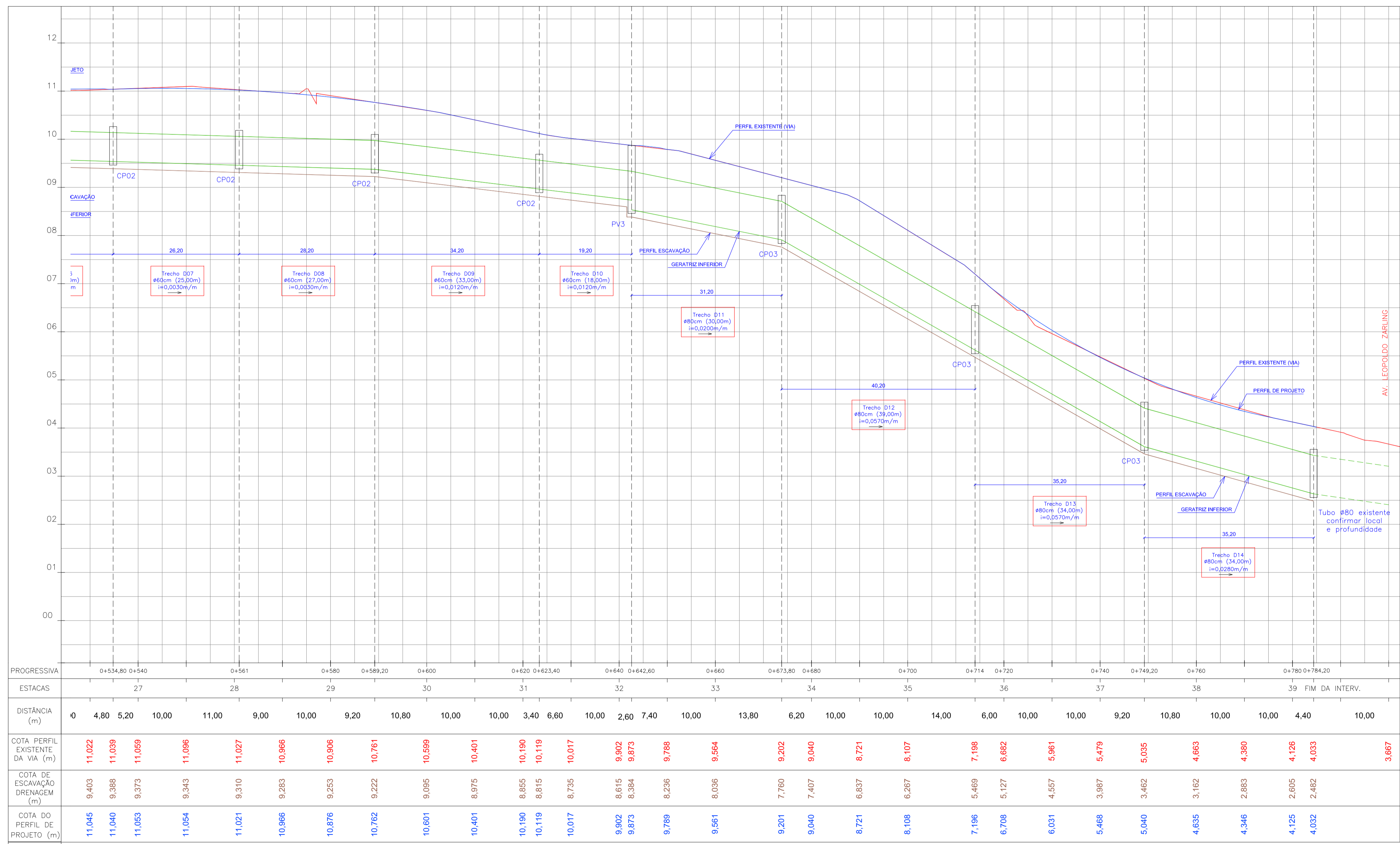

Perfil Longitudinal - Articulação 02
Escala H=1:500 / V=1:50

LEGENDA

- POSTE DE ILUMINAÇÃO PÚBLICA
- CAIXA DE ELÉTRICA EXISTENTE
- CAIXA DE DRENAGEM EXISTENTE
- ◇ ÁRVORE EXISTENTE
- BORDO DE VIA EXISTENTE (LEVANTAMENTO)
- FECHAMENTO COM CERCA
- MURO / EDIFICAÇÃO
- ACESSO A LOTE
- SISTEMA DE DRENAGEM EXISTENTE
- CURSO HÍDRICO
- CURVA DE NÍVEL (INTERMEDIÁRIA)
- CURVA DE NÍVEL (MESTRA)
- ▨ TALUDE PROJETADO (CORTE)
- Projeto Drenagem Pluvial
- DRENAGEM - BOCA-DE-LOBO C/ GRELHA (BLG)
- DRENAGEM - POÇO DE VISTA (PV)
- DRENAGEM - CAIXA DE PASSAGEM (CP)
- DRENAGEM - BOCA-DE-BUEIRO (BB)
- DRENAGEM - TUBULAÇÃO (CONFORME Ø INDICADO)
- DRENAGEM - SENTIDO DO FLUXO DE DRENAGEM
- DRENAGEM - TUBULAÇÃO EXISTENTE

MAPA CHAVE

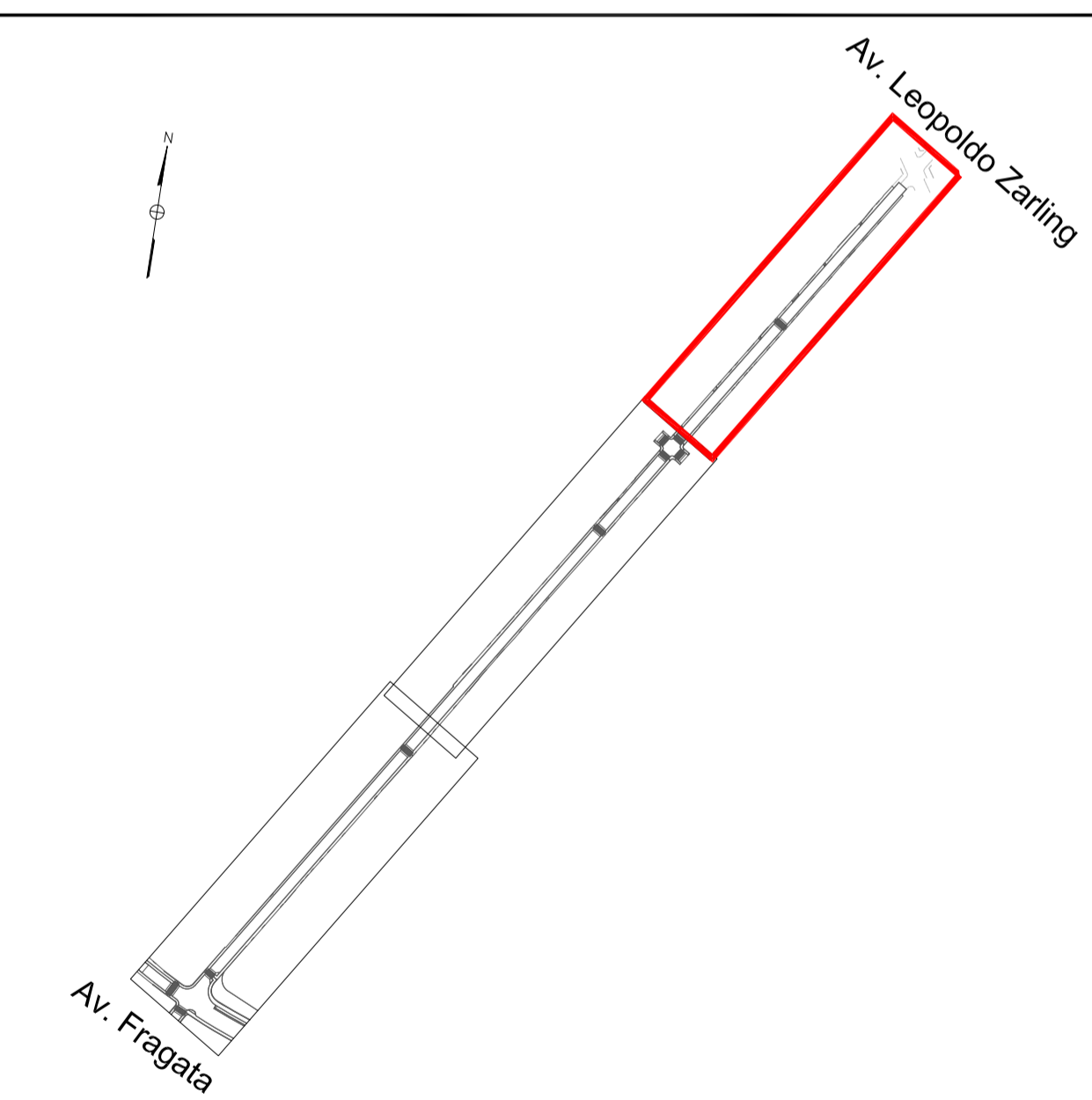

Rev_00	Emissão Inicial - Projeto Executivo	JLFJ	Junho/2020
Nº	Registro de Modificações	Visto	Data
<p>ESTADO DE SANTA CATARINA PREFEITURA MUNICIPAL DE BOMBINHAS</p>			
<p>Empreendimento: PAVIMENTAÇÃO DE VIAS URBANAS</p>			
<p>Proprietário / Local da Obra: Prefeitura Municipal de Bombinhas/SC - Rua Canário</p>			
Projeto:	Projeto de Drenagem Pluvial	Data:	Junho/2020
Desenho:	JLFJ	Escala:	Indicada
Coordenação:	SGG	Plancha:	D
Articulação 03		03/04	

Sérgio Guilherme Galvão
 Diretor de Engenharia
 Daniel Nogueira dos Santos
 Coordenador de Projeto
 Marcos Roberto Stamm
 Coordenador de Projeto
 João Luiz de Figueiredo Junior
 Engenheiro de Projeto