



ESTADO DE SANTA CATARINA
PREFEITURA MUNICIPAL DE BOMBINHAS
SECRETARIA DE EDUCAÇÃO



Bombinhas - SC

Bombinhas, 02 de junho de 2022.

Análise e parecer de Amostra – Gêneros Alimentícios para a Alimentação Escolar

Atendendo ao disposto no Edital do Pregão Presencial Nº 008/2022 – FMEDUCA, sobre “REGISTRO DE PREÇOS PARA COMPLEMENTAÇÃO DA MERENDA ESCOLAR A FIM DE GARANTIR ALIMENTAÇÃO DE QUALIDADE PARA OS ALUNOS DA REDE MUNICIPAL DE ENSINO.”, apresenta-se o resultado das amostras e fotos (apêndice I) avaliadas pelos servidores da Secretaria de Educação – Setor de Alimentação Escolar:

Item	Especificação	Licitantes	Marca	Resultado	Justificativa
62	Bebida de Amêndoa	MOMM Comércio de Produtos Alimentícios	Ades	REPROVADO	Não atende às especificações do Edital, o produto apresentado contém açúcar adicionado na sua composição.
67	Cacau em Pó	Licifrann Comércio e Serviços		DECLASSIFICADO	Amostra não foi entregue no prazo estipulado no edital.
79	Fermento Químico	MOMM Comércio de Produtos Alimentícios	Trisanti	APROVADO	Atende às especificações do Edital e à análise sensorial
80	Filé de Tilápia	MOMM Comércio de Produtos Alimentícios	Luzitania Pescados	APROVADO	Atende às especificações do Edital e à análise sensorial
85	Fórmula Infantil de Segmento para Crianças com Alergias	Nutriport Comercial	Danone	APROVADO	Atende às especificações do Edital
102	Nata	MOMM Comércio de Produtos Alimentícios	Lactovale	APROVADO	Atende às especificações do Edital e à análise sensorial
106	Pão Integral Fatiado	Comercial Storinny	Panificado ra Beira Mar	REPROVADO	Não atende às especificações do Edital referente a porcentagem de fibras e a composição, sendo o primeiro ingrediente a farinha de trigo refinada.
108	Pão sem Glúten	Licifrann Comércio e Serviços	Saúde Energia	APROVADO	Atende às especificações do Edital e à análise sensorial
115	Ricota	MOMM Comércio de Produtos Alimentícios	Lactovale	APROVADO	Atende às especificações do Edital e à análise sensorial
120	Suco de Maçã Integral	MOMM Comércio de Produtos Alimentícios	Bella Vitta	APROVADO	Atende às especificações do Edital e à análise sensorial

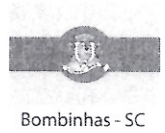

123	Suco de Uva Integral	L&E Comércio Atacadista Ltda	Zenit	APROVADO	Atende às especificações do Edital e à análise sensorial
-----	----------------------	------------------------------	-------	----------	--

APÊNDICE I – Imagens da Análise de Amostras

Item 62

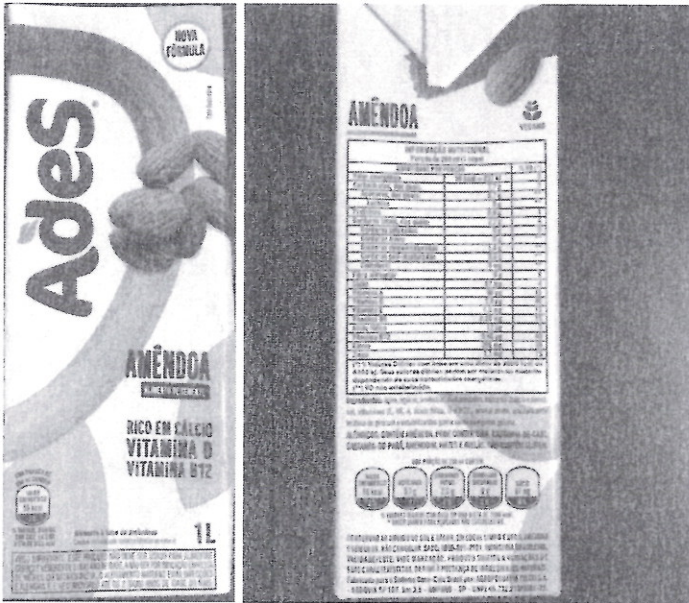

Ingredientes: água, açúcar, amêndoa, maltodextrina, minerais (cálcio e zinco), sal, vitaminas (E, B6, A, ácido fólico, D e B12), aromatizante, emulsificante lecitina de girassol e estabilizantes goma xantana e goma gelana.
ALÉRGICOS: CONTÉM AMÊNDOA. PODE CONTER SOJA, CASTANHA-DE-CAJU, CASTANHA-DO-PARÁ, AMENDOIM, NOZES E AVELÃS. NÃO CONTÉM GLÚTEN.

Item 79





Item 80



Item 85



Item 102

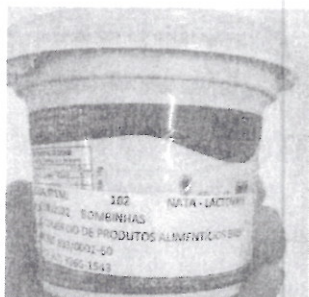



Item 106

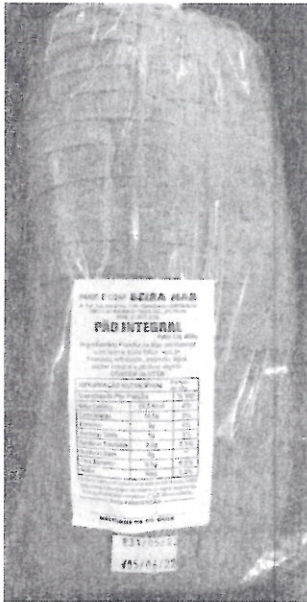

PÃO INTEGRAL

Peso Liq. 400g

Ingredientes: Farinha de trigo enriquecida com ferro e ácido fólico, açúcar, fermento, reforçador, antimoho, água, sal, far. integral e gordura vegetal.

CONTÉM GLÚTEN

Item 108



TABELA NUTRICIONAL
Porção de 20g (1/5 do pão)

INFORMAÇÃO	QUANTIDADE POR PORÇÃO	%VD*
Energia	200 kcal	4
Carboidratos	16,7g	6
Proteínas	1,7g	3
Gorduras totais	1,1g	2
Gorduras saturadas	0,2g	0,4
Gorduras trans	0g	0
Fibra alimentar	0,2g	0,4
Sódio	68,2mg	14

Ingredientes: água, fécula de mandioca, farinha de soja, amido de milho, gergelim, linhaça, fermento biológico, farinha de aveia, sal, gema de ovo, ácido cítrico, carbonato de cálcio.

NÃO CONTÉM GLÚTEN. NÃO CONTÉM LACTOSE. ALÉRGICOS: CONTÉM DERIVADOS DE SOJA E PODE CONTER TRAÇOS DE CASTANHA-DO-BRASIL.

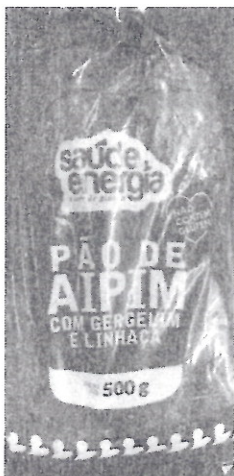

Item 115

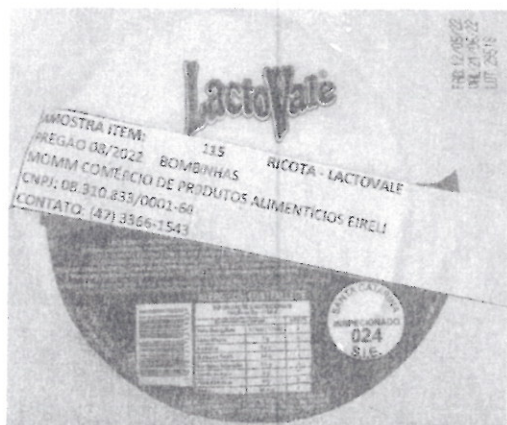

Item 120

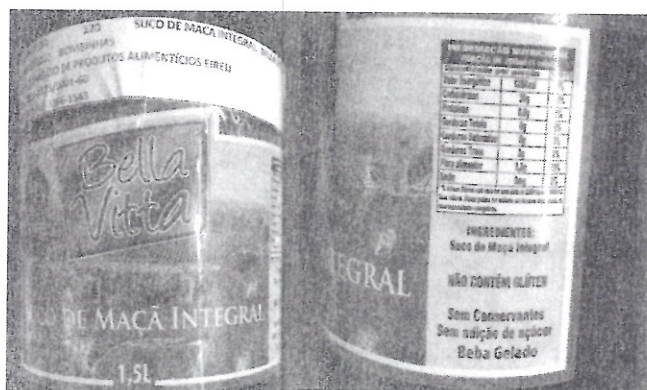

Item 123

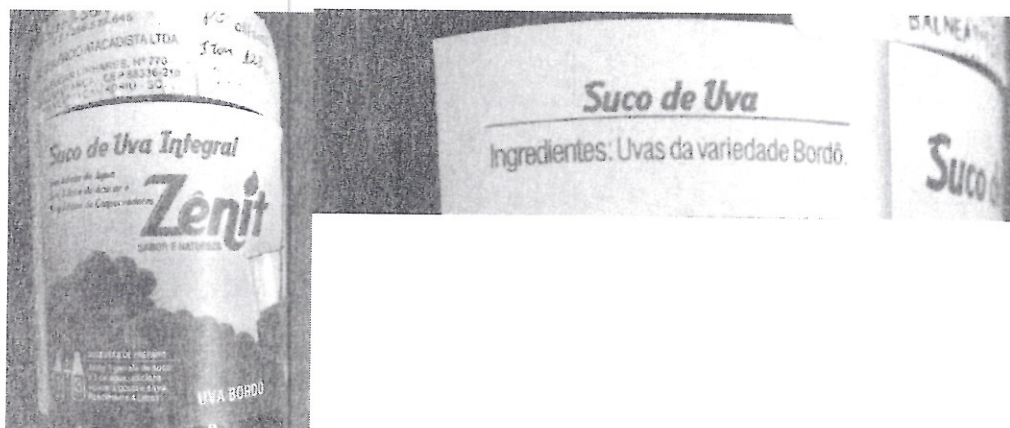



ESTADO DE SANTA CATARINA
PREFEITURA MUNICIPAL DE BOMBINHAS
SECRETARIA DE EDUCAÇÃO



Bombinhas - SC

Kelly Pazzinato
Nutricionista
CRN10:7304/Mar

Kelly da Silva Pazzinato
Nutricionista RT – CRN10: 7304

Daniela Tavares

Daniela Tavares
Nutricionista QT – CRN10: 9407