

CORTE AA
ESCALA: 1/75

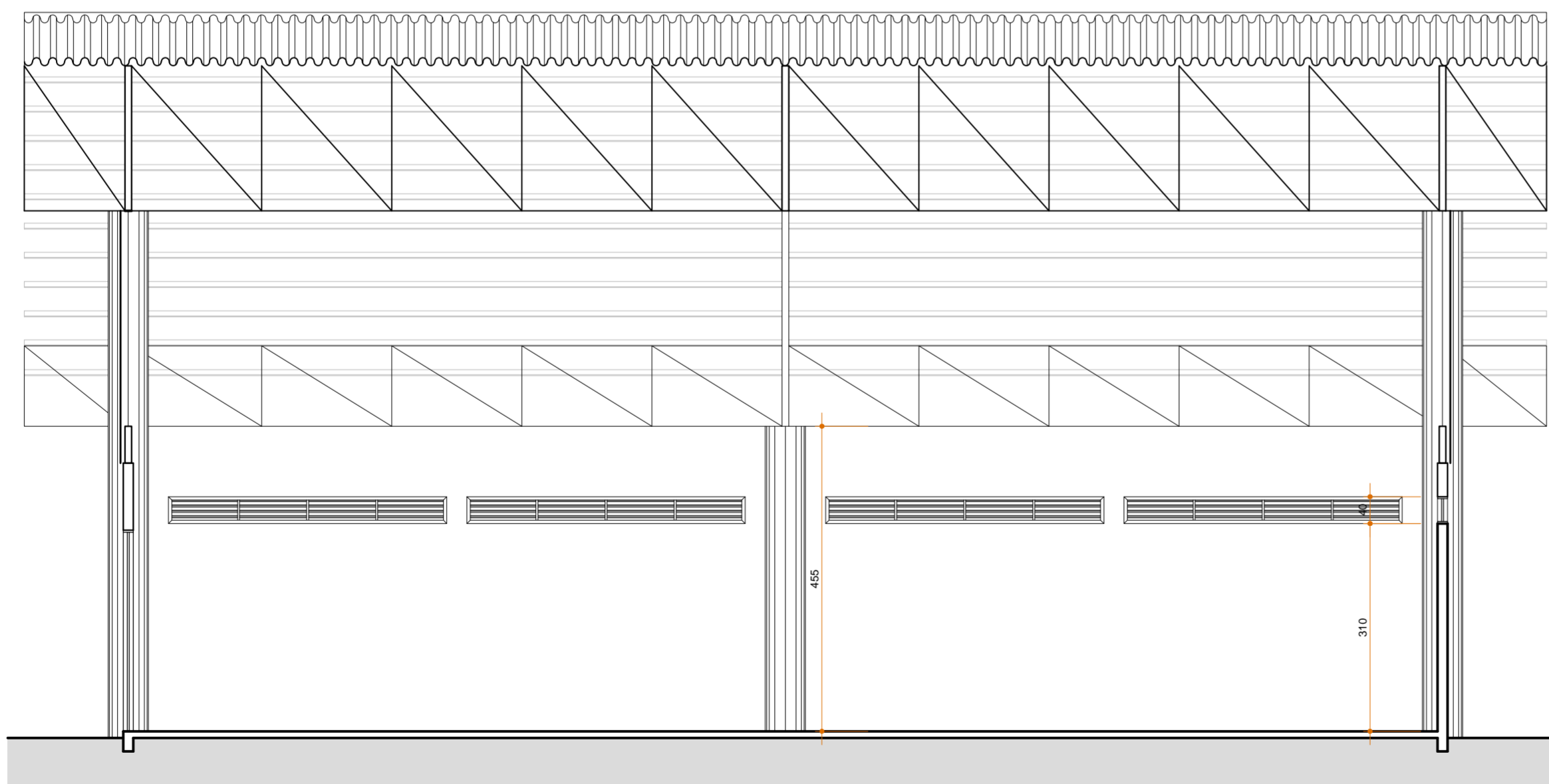

CORTE BB
ESCALA: 1/75

01	Readequação	20/11/14	DG
00	Emissão inicial	10/09/14	DG
Revisão	Descrição	Data	Responsável

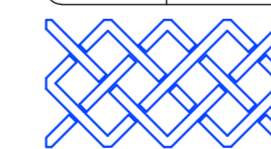

AMFRI

AMFRI - ASSOCIAÇÃO DOS MUNICÍPIOS DA REGIÃO DA FOZ DO RIO ITAJAÍ
Rua Luiz Lopes Gonzaga, nº 1655 - Bairro São Vicente - Itajaí-SC - CREA/SC nº 050968-0

Estado de Santa Catarina
Prefeitura Municipal de Bombinhas

Data	Set/2014
Escala	Indicada
Arquivo	

Projeto	Arquitetônico
	Fechamento da Quadra Poliesportiva
	Escola Edith Willeck
Local	Rua Tucanera
	Bairro - Canto Grande
	Bombinhas - SC.

Conteúdo da folha	Cortes
Estatística	Área Total: 696,90m ²

Desenho	Dyego/Eduardo
ART	
Folha	03/04

Ana Paula da Silva
Prefeita Municipal

Diogo Graf
Engº Civil - Crea SC 092018-3