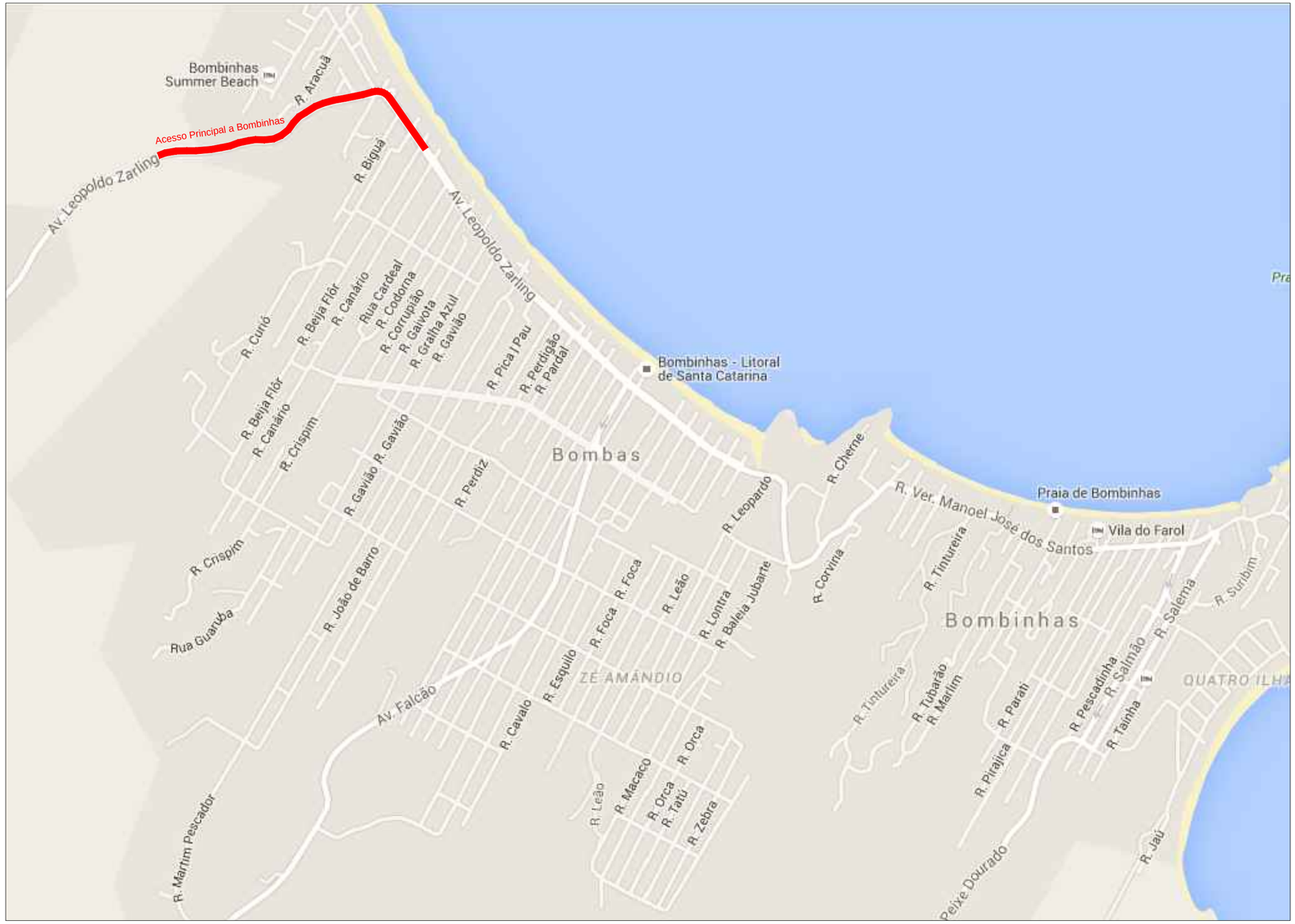

PLANTA DE SITUAÇÃO

SEM ESCALA

*Nota: - Da estaca 0pp-9,40m à 51 serão executados os serviços de recapeamento asfáltico;
- Da estaca 51 à 66+2,68m serão executados os serviços de revestimento asfáltico.

Revisão	Descrição	Data	Responsável
0	Emissão inicial	10/2015	RN

AMFRI

AMFRI - ASSOCIAÇÃO DOS MUNICÍPIOS DA REGIÃO DA FOZ DO RIO ITAJAÍ
Rua Luiz Lopes Gonzaga, nº 1655 - Bairro São Vicente - Itajaí-SC - CREA/SC nº 050968-0

Estado de Santa Catarina
Prefeitura Municipal de Bombinhas

Data: Outubro/2015
Escala: Indicada
Arquivo:

Projeto: Recapeamento e Revestimento Asfáltico e Sinalização Viária Horizzontal

Local: Acesso Principal a Bombinhas
Bairro Bombas, Bombinhas - SC.

Conteúdo da folha: Planta de Situação

Desenho: Rui
ART:
Folha: 01/07

Prefeitura Municipal
ANA PAULA DA SILVA
Prefeita Municipal

Projeto
RALF NORDT
Engenheiro Civil - CREA SC 018.759-9