

**POÇO DE VISITA Ø100 cm - SIMPLES**  
Sem Escala

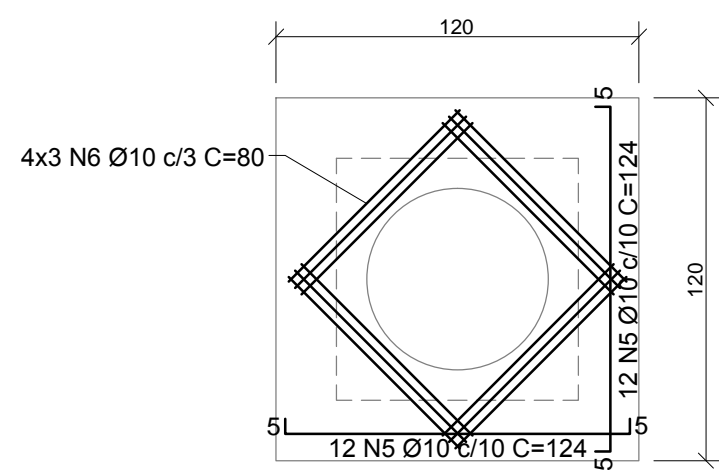

DETALHE DA TAMPA EM CONCRETO ARMADO

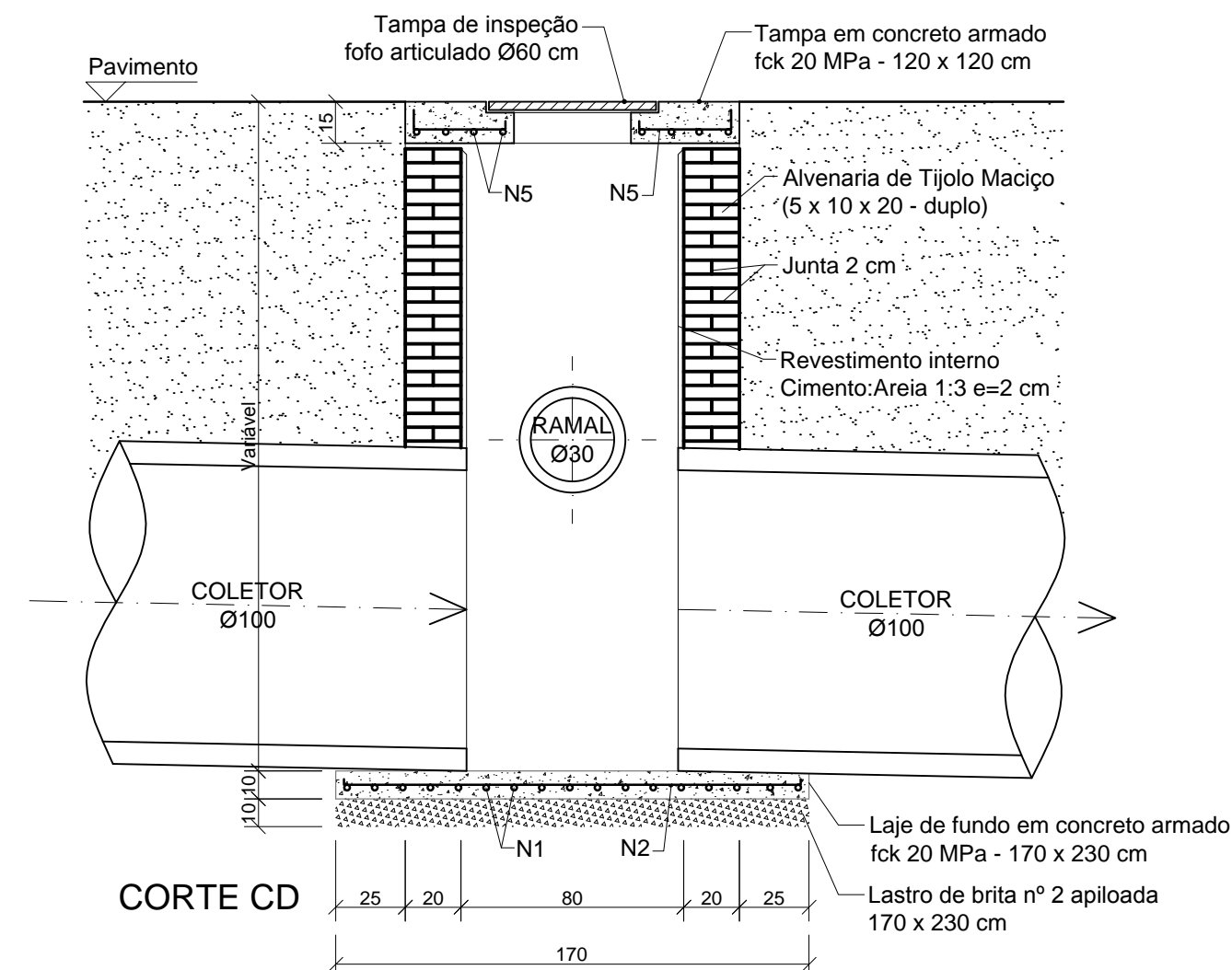
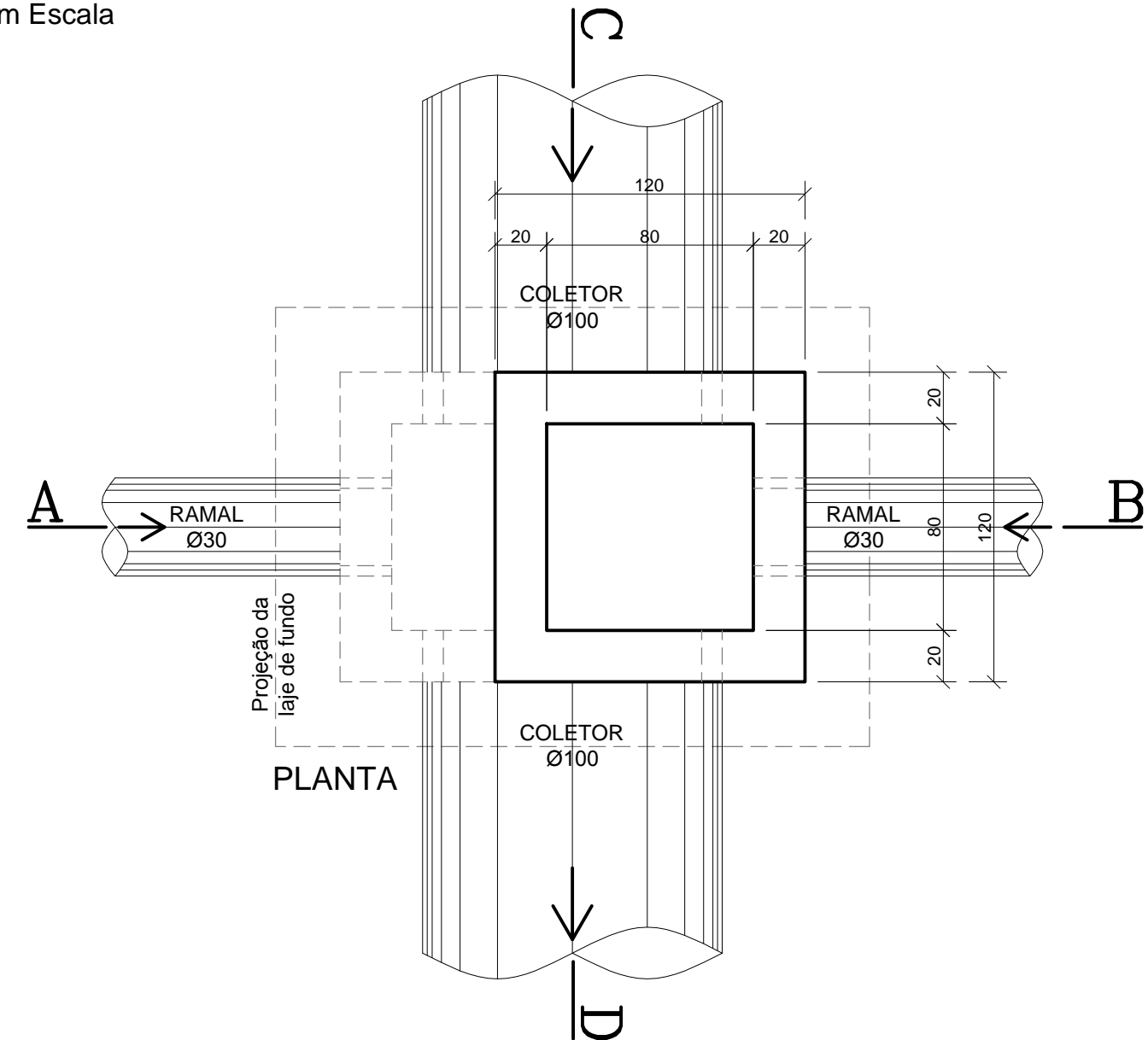
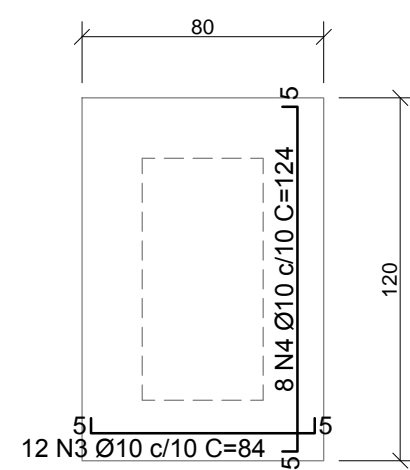

DETALHE DA LAJE INTERMEDIÁRIA EM CONCRETO ARMADO

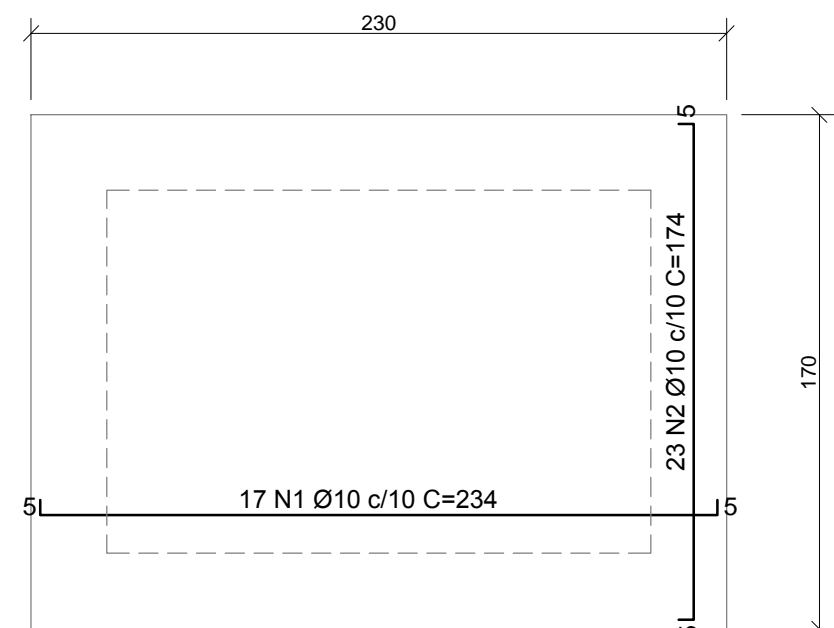

DETALHE DA LAJE DE FUNDO EM CONCRETO ARMADO

**CAIXA DE LIGAÇÃO Ø100 cm - SIMPLES**  
Sem Escala

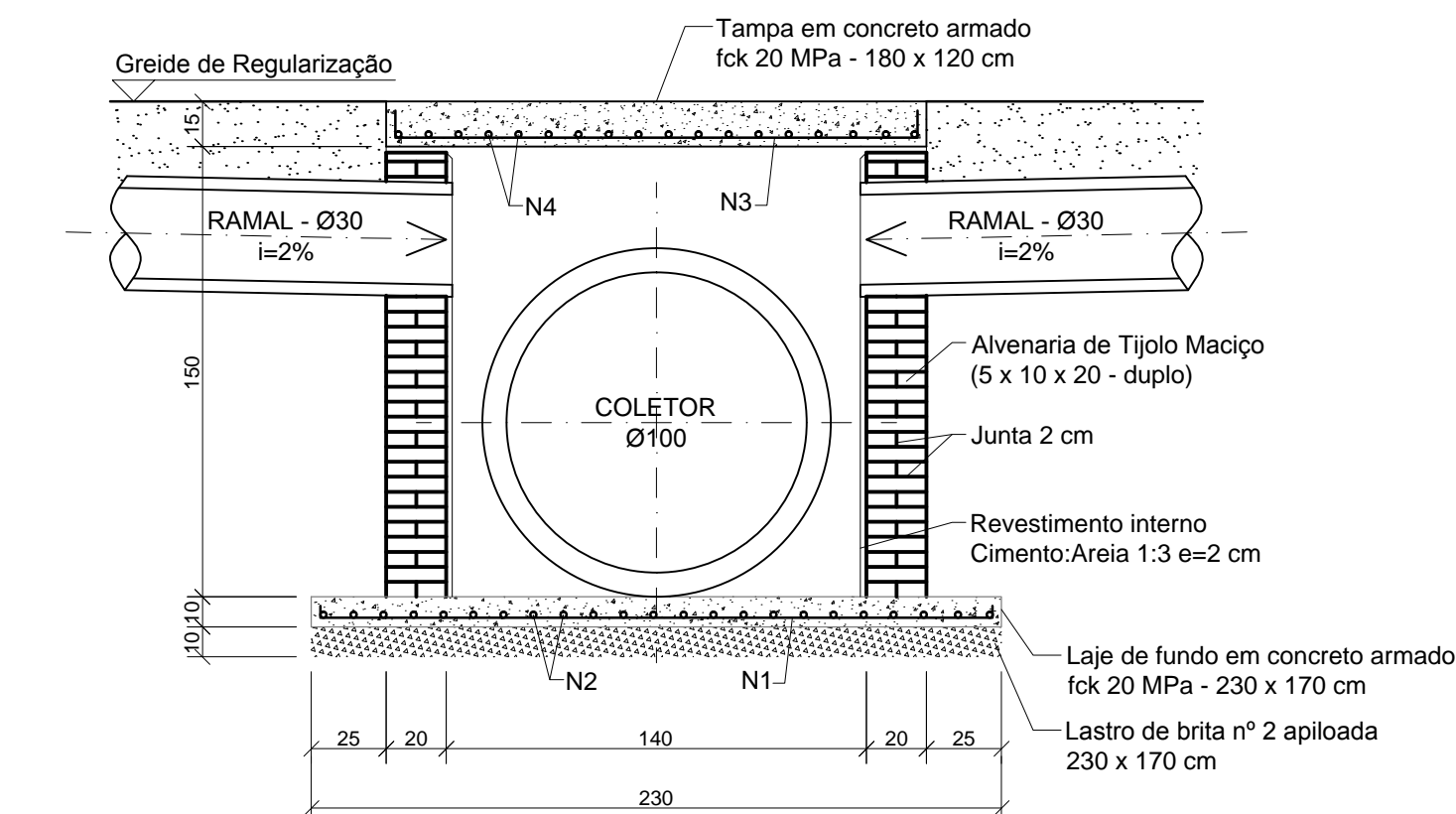
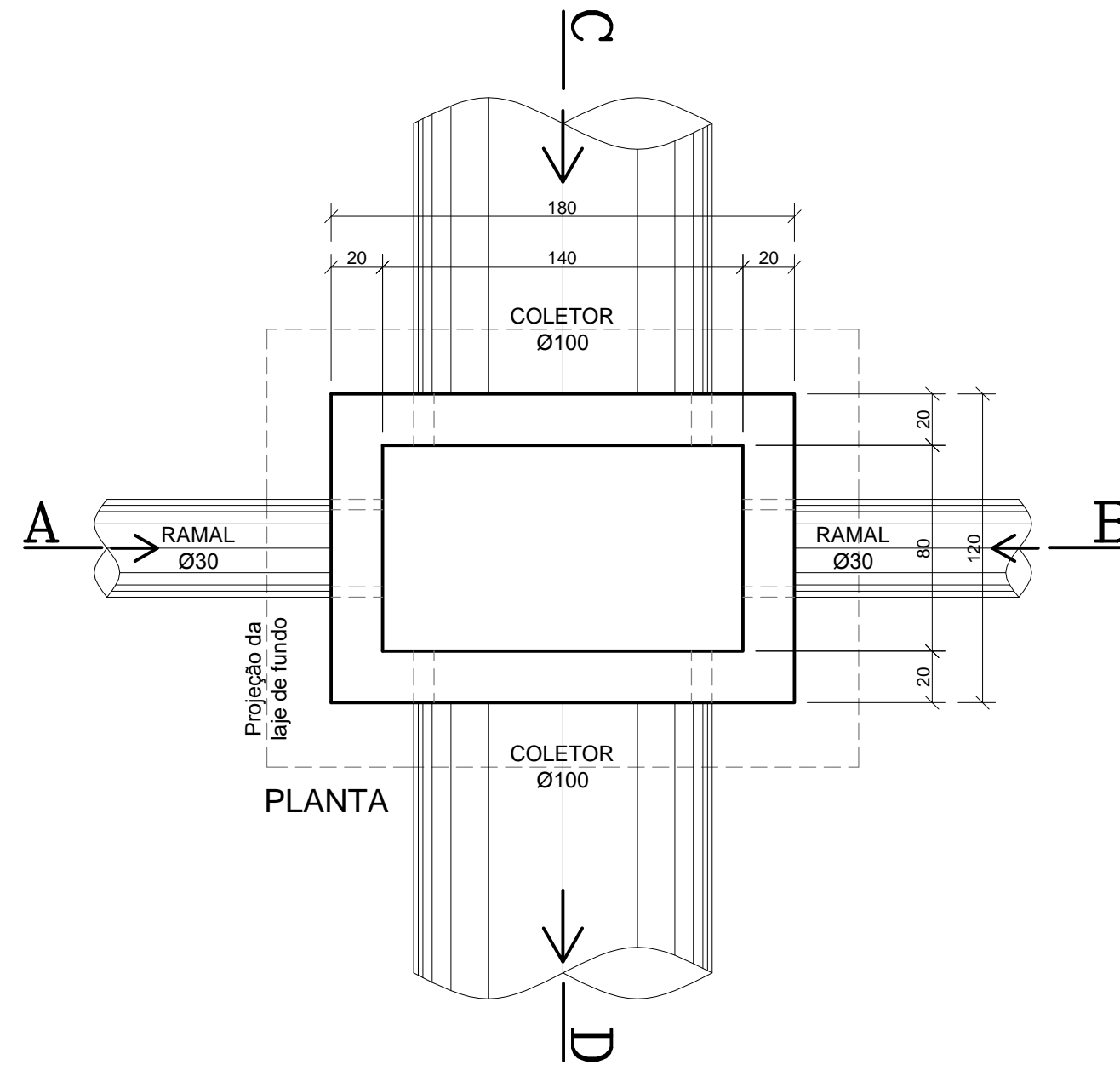

CORTE AB

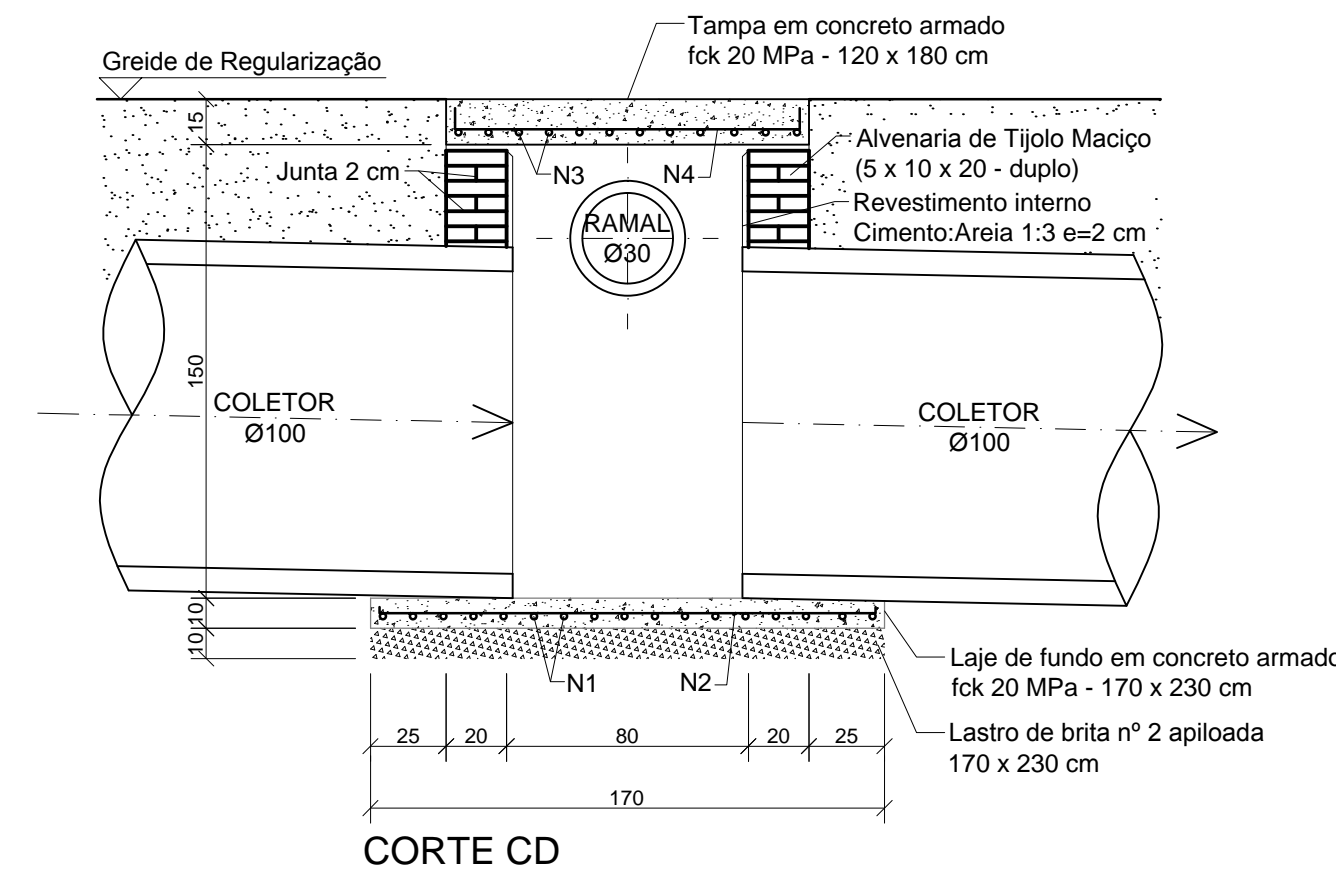

CORTE CD

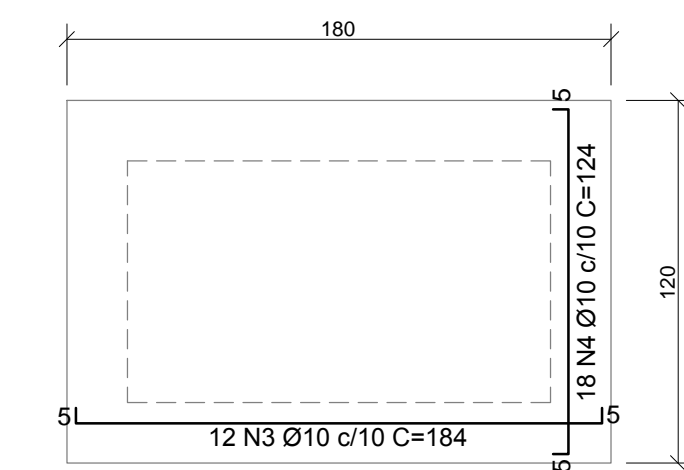

DETALHE DA TAMPA EM CONCRETO ARMADO

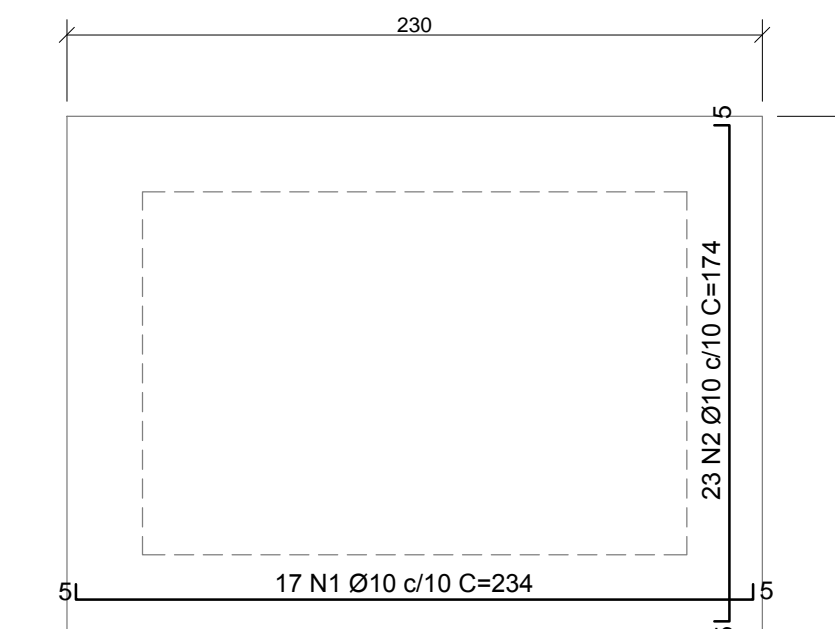

DETALHE DA LAJE DE FUNDO EM CONCRETO ARMADO

|         |                              |         |             |
|---------|------------------------------|---------|-------------|
| 2       | Check-list 02                | 01/2016 | DG          |
| 1       | Mudança do tipo de pavimento | 11/2015 | DG          |
| 0       | Emissão inicial              | 07/2015 | DG          |
| Revisão | Descrição                    | Data    | Responsável |

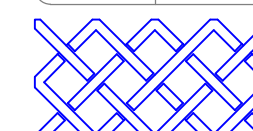

**AMFRI - ASSOCIAÇÃO DOS MUNICÍPIOS DA REGIÃO DA FOZ DO RIO ITAJAÍ**  
Rua Luiz Lopes Gonzaga, nº 1655 - Bairro São Vicente - Itajaí-SC - CREA/SC nº 050968-0

**Estado de Santa Catarina**  
**Prefeitura Municipal de Bombinhas**

|         |          |                      |  |                   |  |
|---------|----------|----------------------|--|-------------------|--|
| Data    | Nov/2015 | Projeto              | Pavimentação com Lajotas Sextavadas e Drenagem Pluvial | Conteúdo da folha | Detalhes da Drenagem - PV Ø100 - CL Ø100 |
| Escala  | Indicada | Local                | Rua Caboclinho Bairro Bombas                           |                   |  |
| Arquivo |          | Prefeitura Municipal |  |                   |  |
| Desenho | Rui      |                      |  |                   |  |
| ART     |          |                      |  |                   |  |
| Folha   | 05/05    |                      |  |                   |  |
|         |          | ANA PAULA DA SILVA   | Prefeita Municipal                                     |                   |  |
|         |          |                      |  |                   | DIOGO GRAF                               |
|         |          |                      |  |                   | Engº Civil - CREA SC 092.018-3           |