

POÇO DE VISITA Ø60 cm - DUPLO
Sem Escala

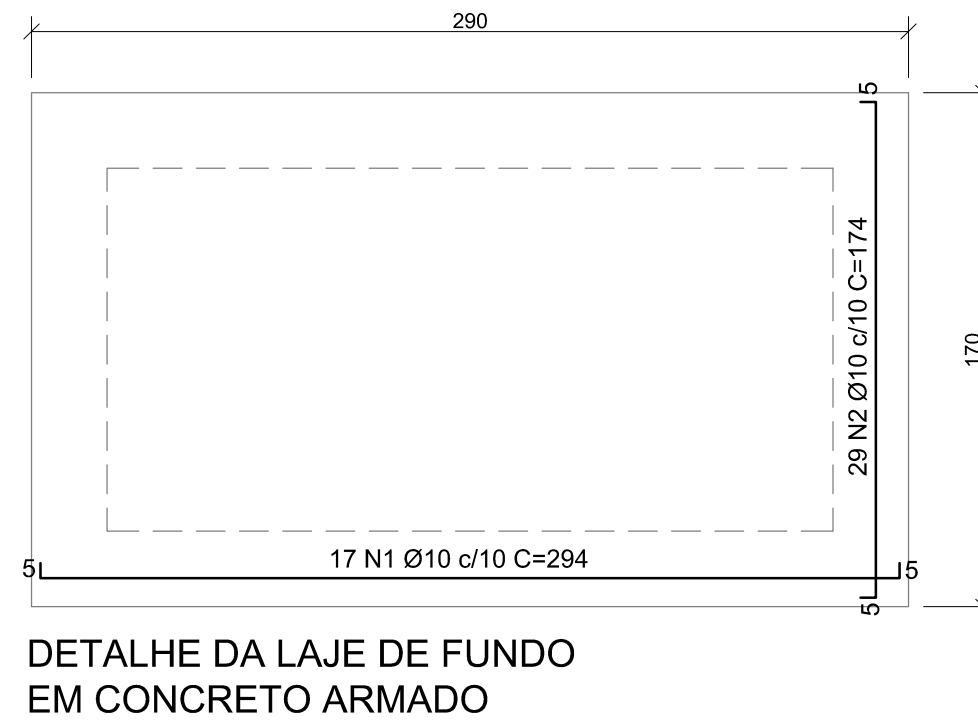

Revisão	Descrição	Data	Responsável
2	Mudança do tipo de pavimento	11/2015	DG
1	Revisão 01	07/2015	DG
0	Emissão Inicial	12/2014	DG

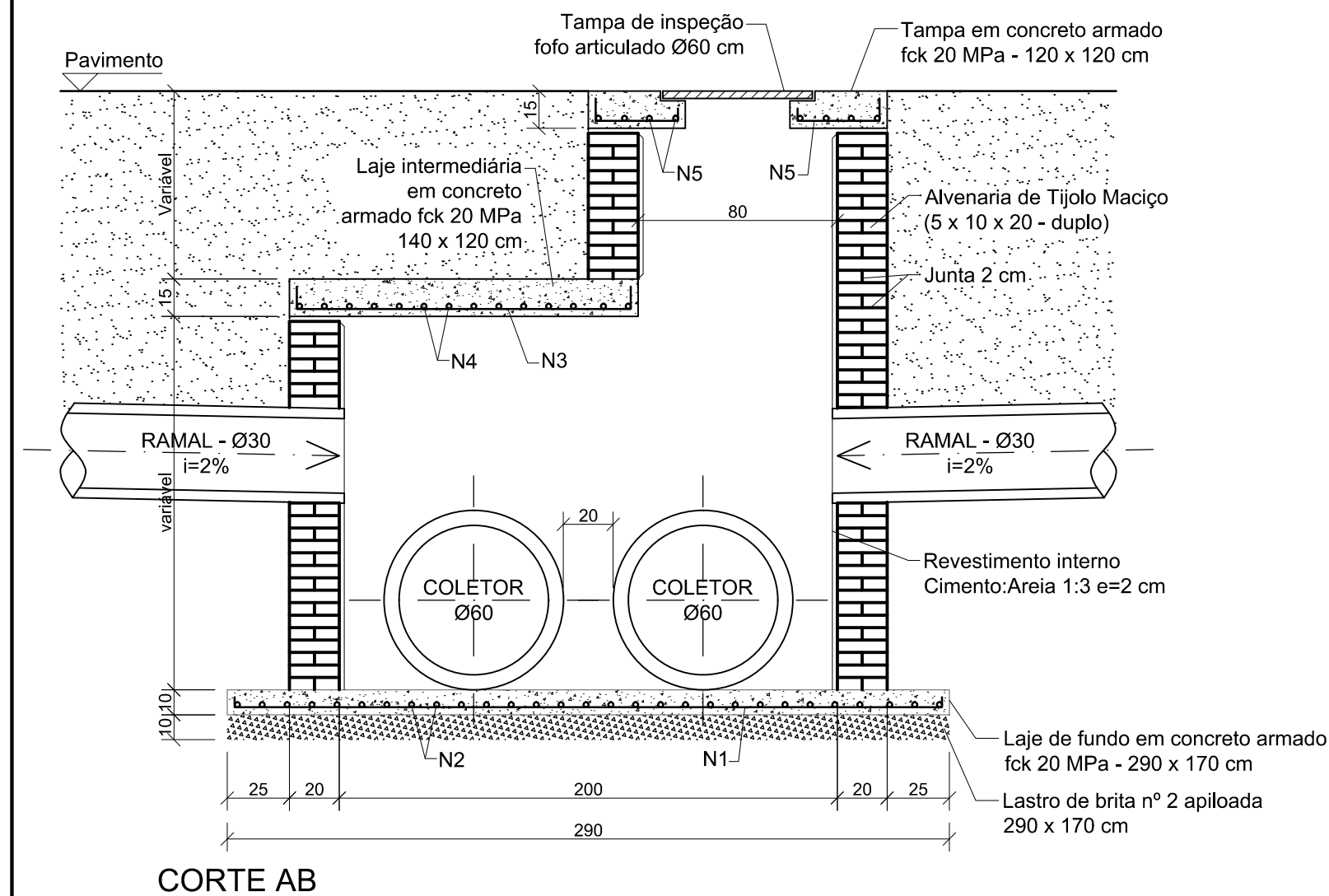
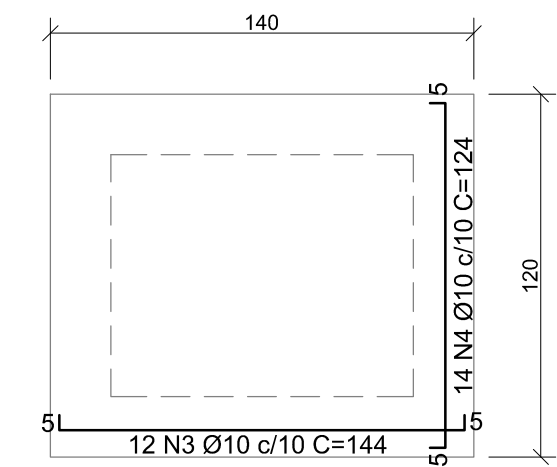
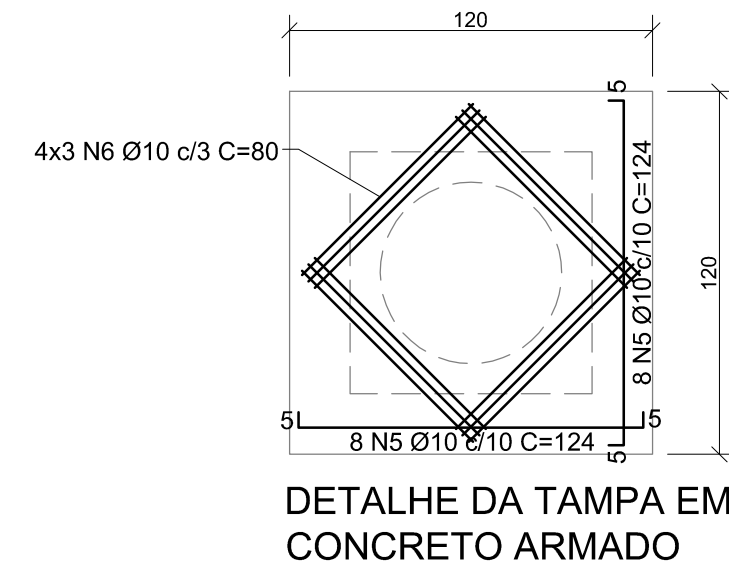
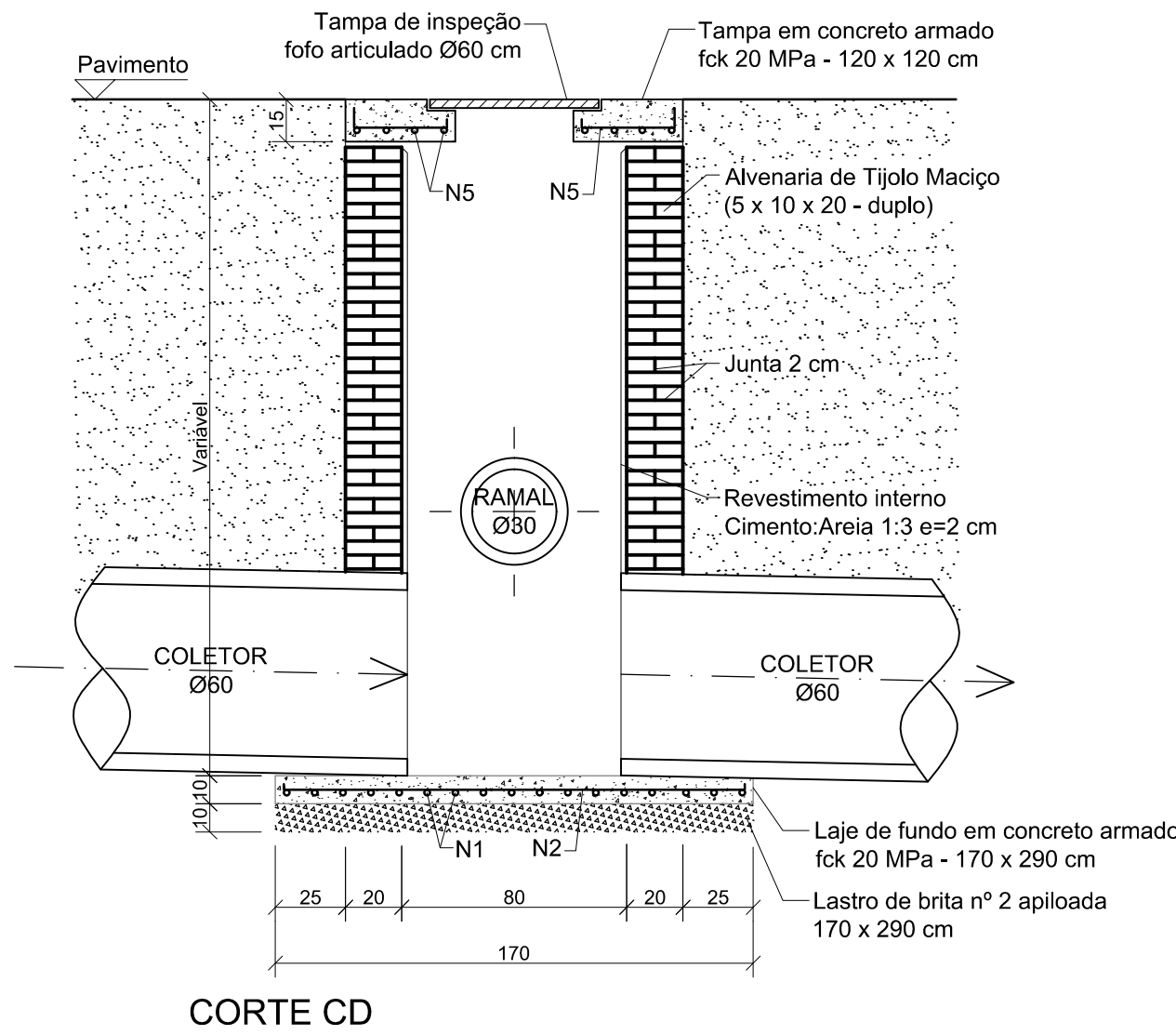
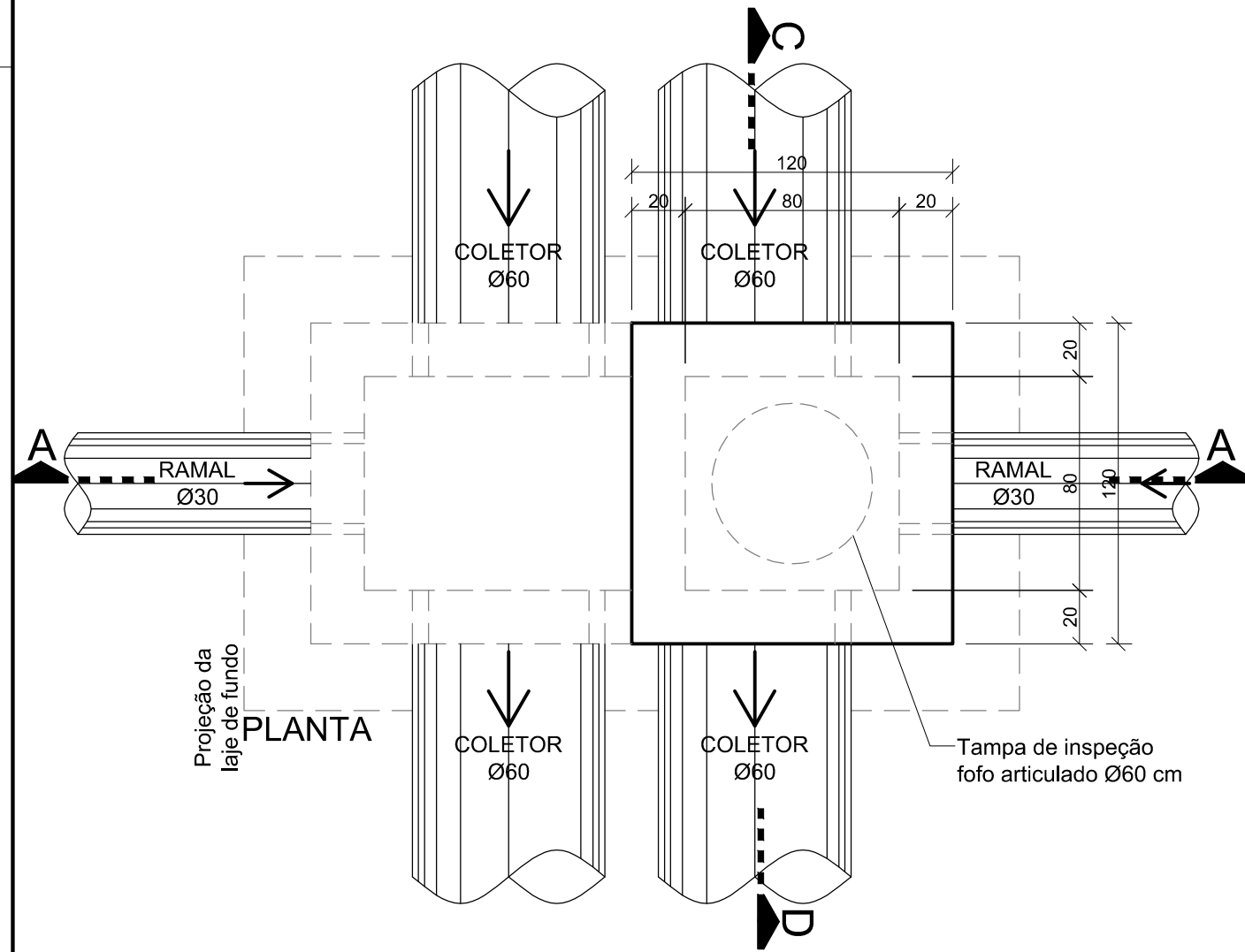
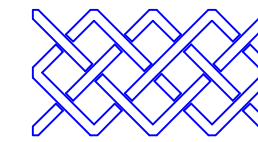

AMFRI - ASSOCIAÇÃO DOS MUNICÍPIOS DA REGIÃO DA FOZ DO RIO ITAJAÍ
Rua Luiz Lopes Gonzaga, nº 1655 - Bairro São Vicente - Itajaí-SC - CREA/SC nº 050968-0

Estado de Santa Catarina
Prefeitura Municipal de Bombinhas

Data	Dez/2014
Escala	Indicadas
Arquivo	-
Desenho	Rui
ART	-
Folha	06/07

Projeto
Pavimentação com Lajotas Sextavadas e Drenagem Pluvial

Local
Rua Pescada Amarela
Bairro Centro - Bombinhas - SC

Conteúdo da folha
Detalhes da Drenagem

Prefeitura Municipal

ANA PAULA DA SILVA
Prefeita Municipal

Projeto

DIOGO GRAF
Engº Civil - CREA SC 092.018-3