

PLANTA DE SINALIZAÇÃO
ESCALA 1:750

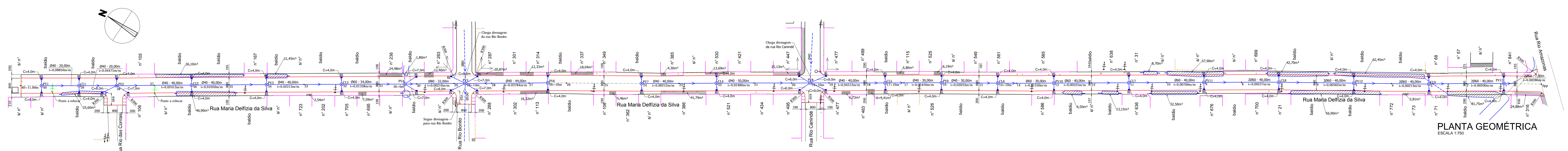

PLANTA GEOMÉTRICA
ESCALA 1:750

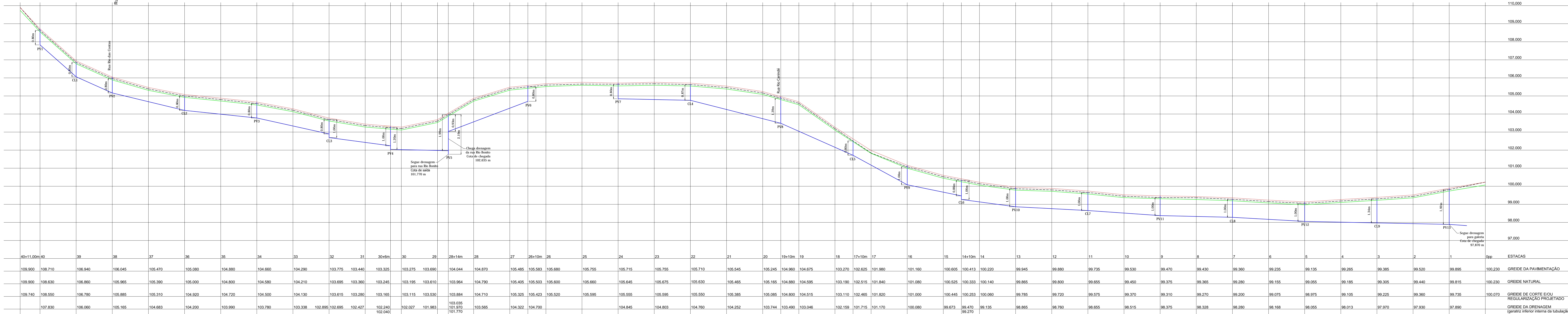

PERFIL LONGITUDINAL
ESCALA HORIZONTAL: 1 / 750
ESCALA VERTICAL: 1 / 75

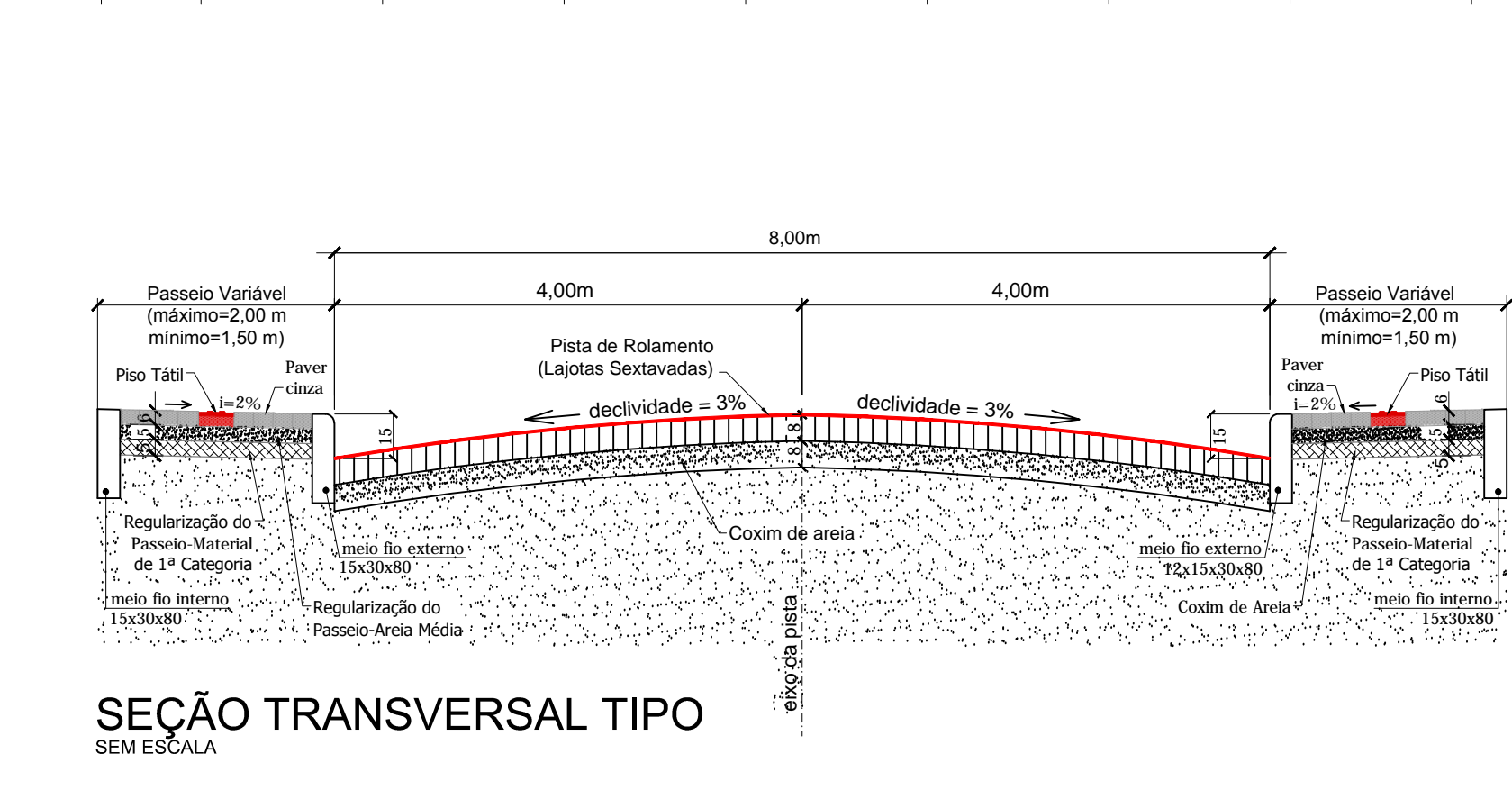

SEÇÃO TRANSVERSAL TIPO
SEM ESCALA

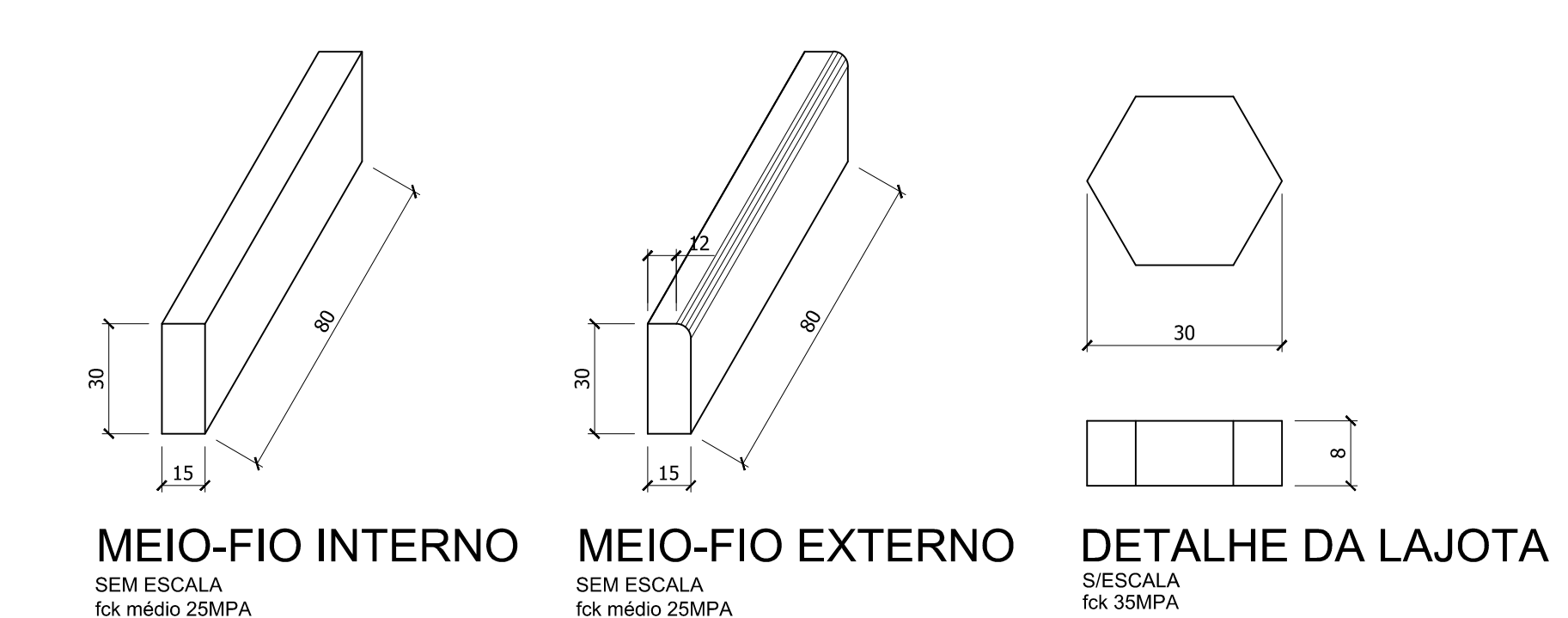

MEIO-FIO INTERNO SEM ESCALA fck médio 25MPa
MEIO-FIO EXTERNO SEM ESCALA fck médio 25MPa
DETALHE DA LAJOTA SEM ESCALA fck 35MPa

- LEGENDA**
- Greide/Limite Pavimentação/Linha de Meio-Fio externo
 - - - Greide Natural
 - - - Greide de Corte e/ou Aterro
 - Linha do Meio Fio Interno
 - Muro existente
 - - - Eixo do Pavimento
 - Estacas - (de 20 em 20 metros)
 - Drenagem a executar
 - - - Drenagem Existente
 - Cerca existente
 - Vela existente
 - BL • Boca de Lobo a executar
 - PV/CL □ Poço de Visita / Caixa de Ligação a executar
 - Sentido do escoamento da drenagem
 - Poste existente
 - Poste a realocar

NOTAS:

- Todas as ligações de Bocas de Lobo serão com Ø30;
- Todas as obras de drenagem pluvial serão executadas dentro da Faixa de Domínio da via pública.

AMFRI - ASSOCIAÇÃO DOS MUNICÍPIOS DA REGIÃO DA FOZ DO RIO ITAJAI
Rua Luiz Lopes Gonzaga, nº 1655 - Bairro São Vicente - Itajaí-SC - CREA/SC nº 050968-0

Estado de Santa Catarina
Prefeitura Municipal de Bombinhas

Projeto: Projeto Executivo de Pavimentação com Paving e Drenagem Pluvial
Local: Rua Maria Delfiza da Silva, Bairro Zimbros

Revisão	Descrição	Data	Responsável
4	Check-list 03	03/2016	RN
3	Check-list 02	02/2016	RN
2	Mudança do tipo de pavimento	11/2015	RN
1	Revisão 1 - Projeto Executivo	08/2015	RN
0	Emissão inicial - Projeto Básico	07/2015	RN

Projeto: ANA PAULA DA SILVA, Prefeitura Municipal
Projeto: RALF NORD, Engenheiro Civil - CREA SC 018.759-9

Julho/2015
Escala: Indicada
Arquivo: Rua Maria Delfiza da Silva, Bairro Zimbros

02/10