

POÇO DE VISITA PV5

Sem Escala

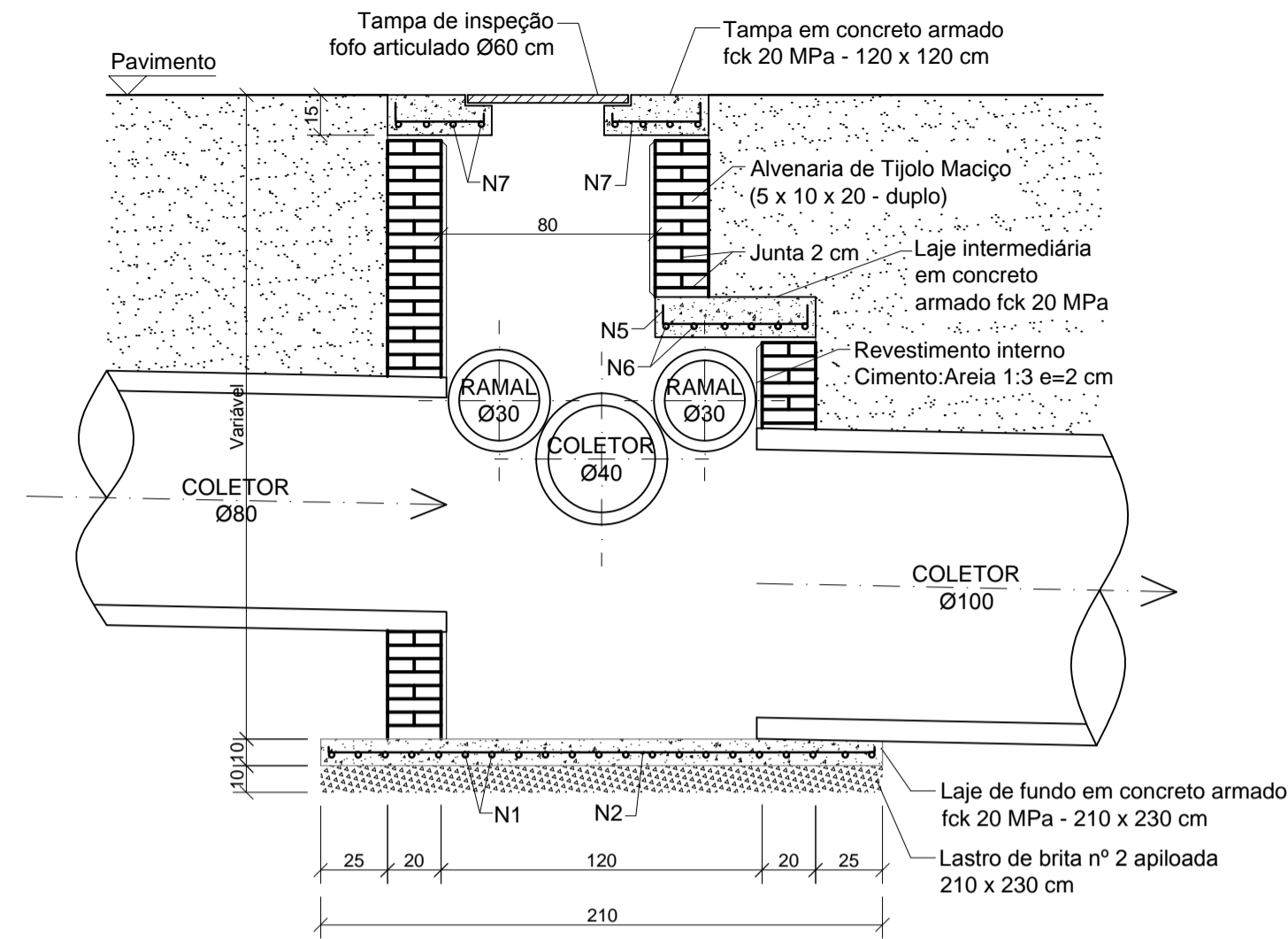

CORTE CD

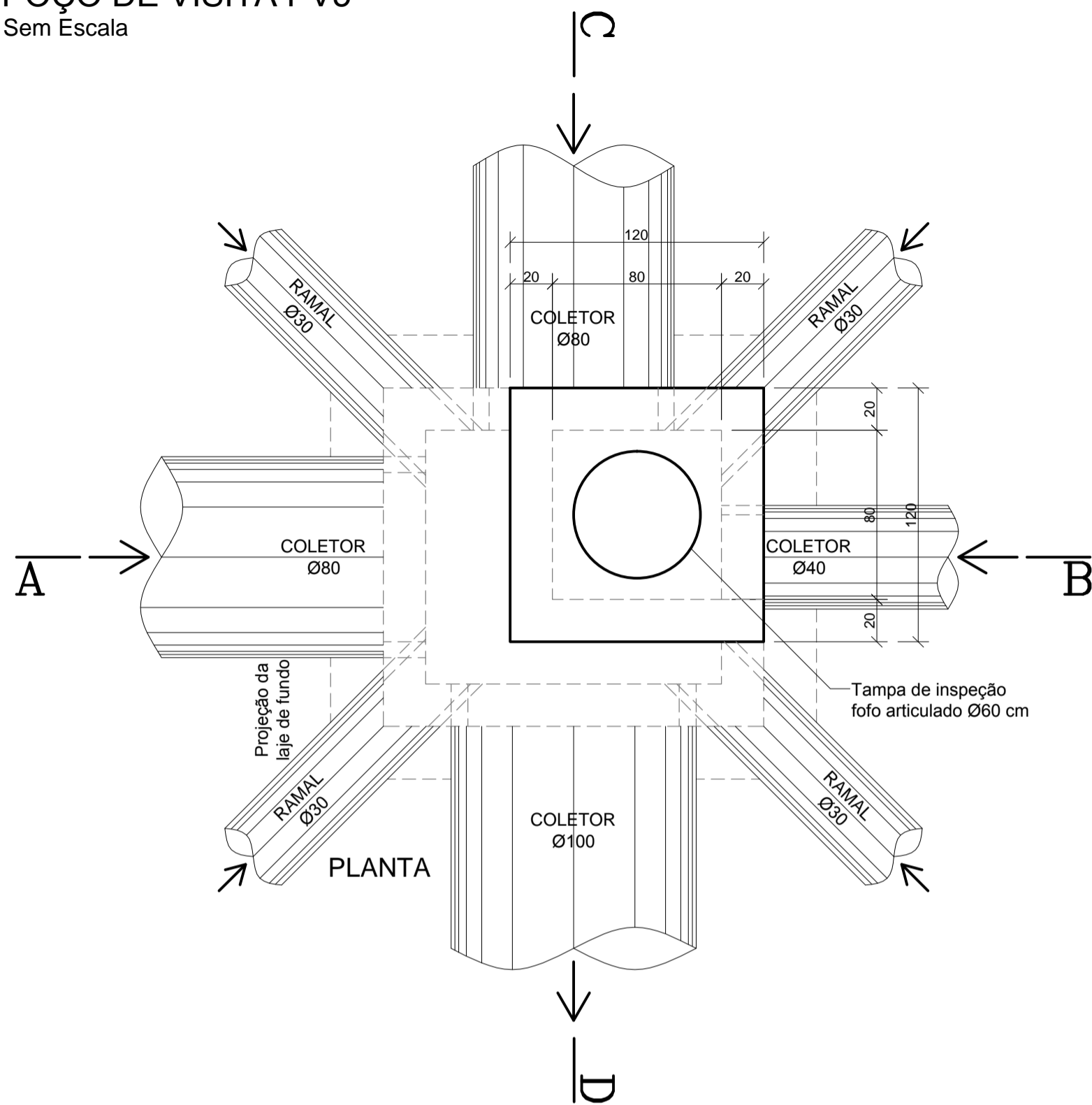
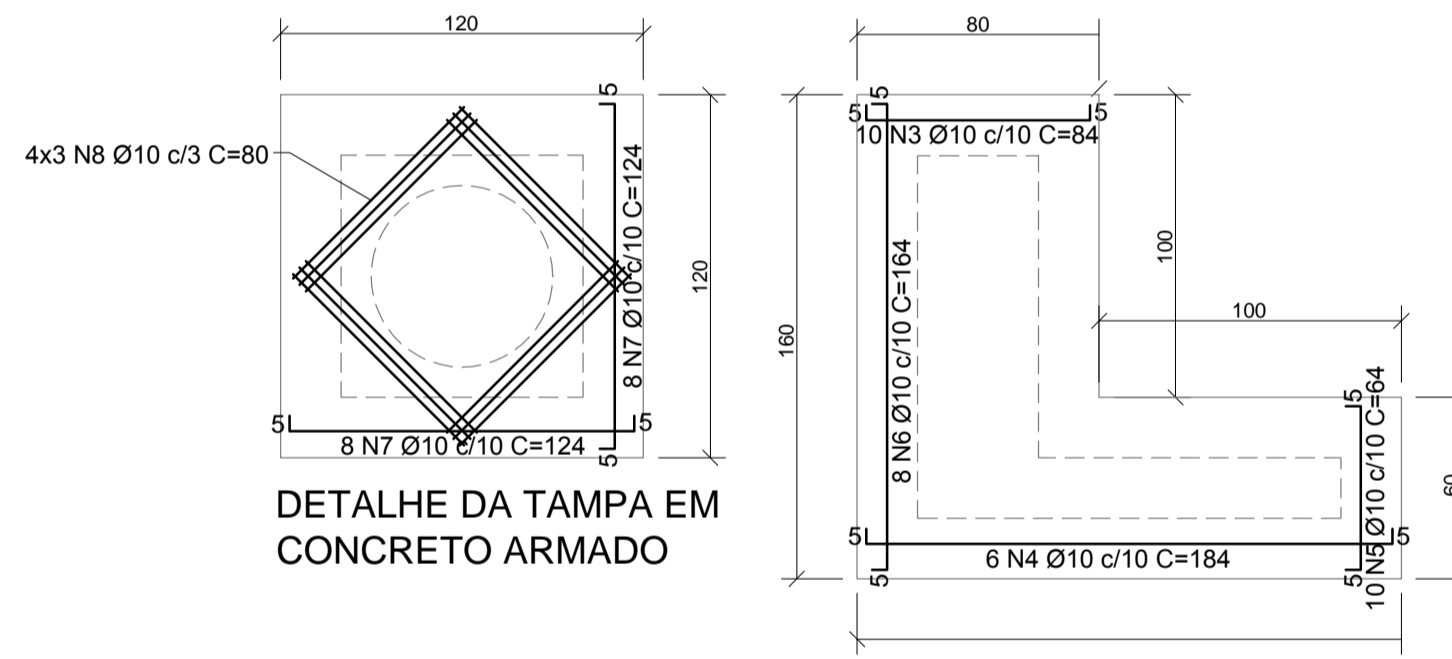

DETALHE DA TAMPA EM CONCRETO ARMADO

DETALHE DA LAJE INTERMEDIÁRIA EM CONCRETO ARMADO

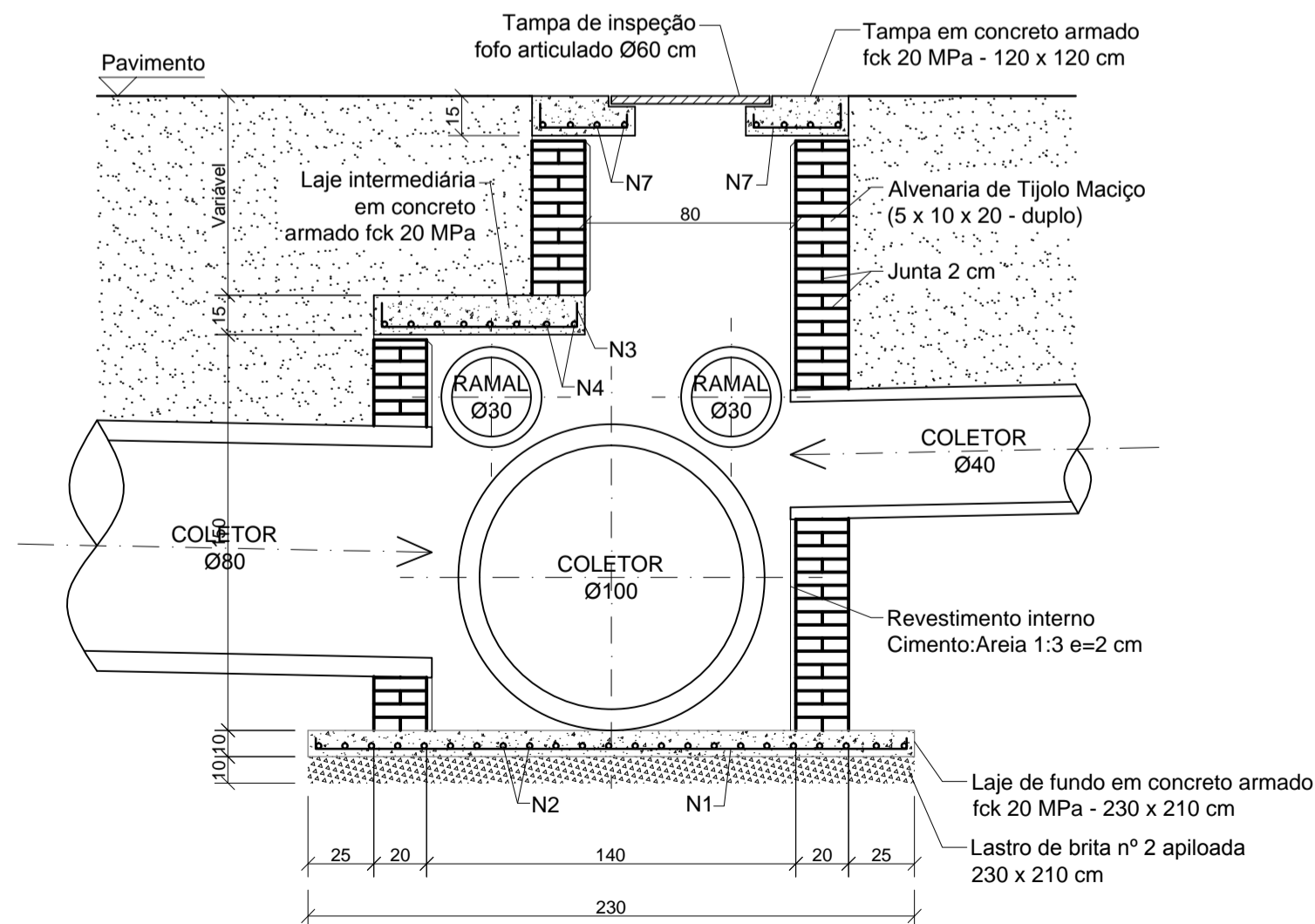

CORTE AB

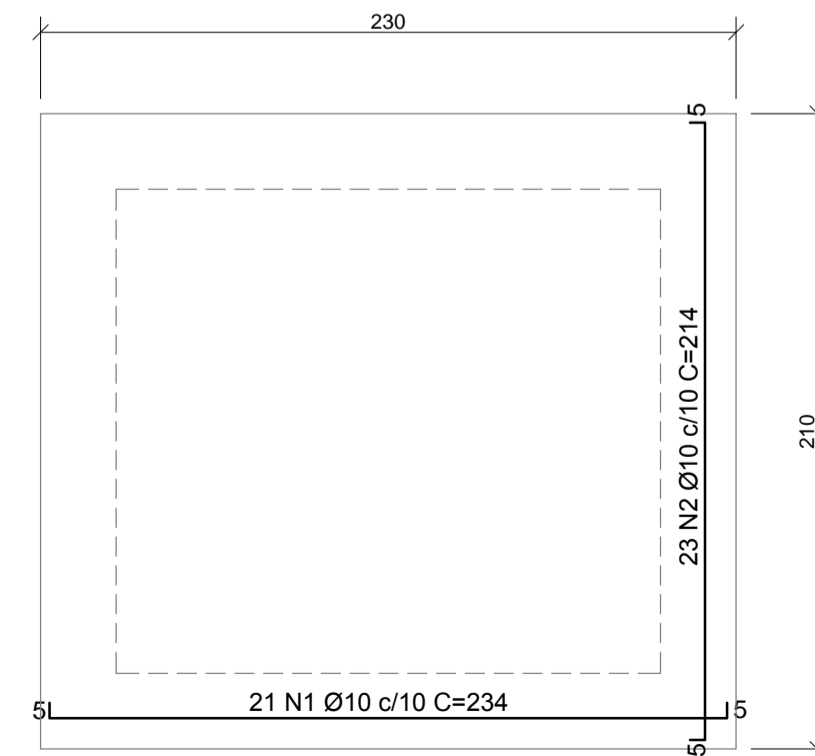

DETALHE DA LAJE DE FUNDO EM CONCRETO ARMADO

Revisão	Descrição	Data	Responsável
4	Check-list 03	03/2016	RN
3	Check-list 02	02/2016	RN
2	Mudança do tipo de pavimento	11/2015	RN
1	Revisão 1 - Projeto Executivo	08/2015	RN
0	Emissão inicial - Projeto Básico	07/2015	RN



AMFRI - ASSOCIAÇÃO DOS MUNICÍPIOS DA REGIÃO DA FOZ DO RIO ITAJAÍ
Rua Luiz Lopes Gonzaga, nº 1655 - Bairro São Vicente - Itajaí-SC - CREA/SC nº 050968-0

Estado de Santa Catarina
Prefeitura Municipal de Bombinhas

Data	Julho/2015
Escala	Indicada
Arquivo	
Desenho	Rui
ART	
Folha	08/10

Projeto
Projeto Executivo de Pavimentação com Paver e Drenagem Pluvial

Local
Rua Maria Delfizia da Silva
Bairro Zimbros

Conteúdo da folha
Detalhe Poço de Visita PV5

Prefeitura Municipal

ANA PAULA DA SILVA
Prefeita Municipal

Projeto

RALF NORDT
Engenheiro Civil - CREA SC 018.759-9