

CAIXA COLETORA DE SARJETA (CCS) COM GRELHA DE CONCRETO (TCC-01)

SEM ESCALA

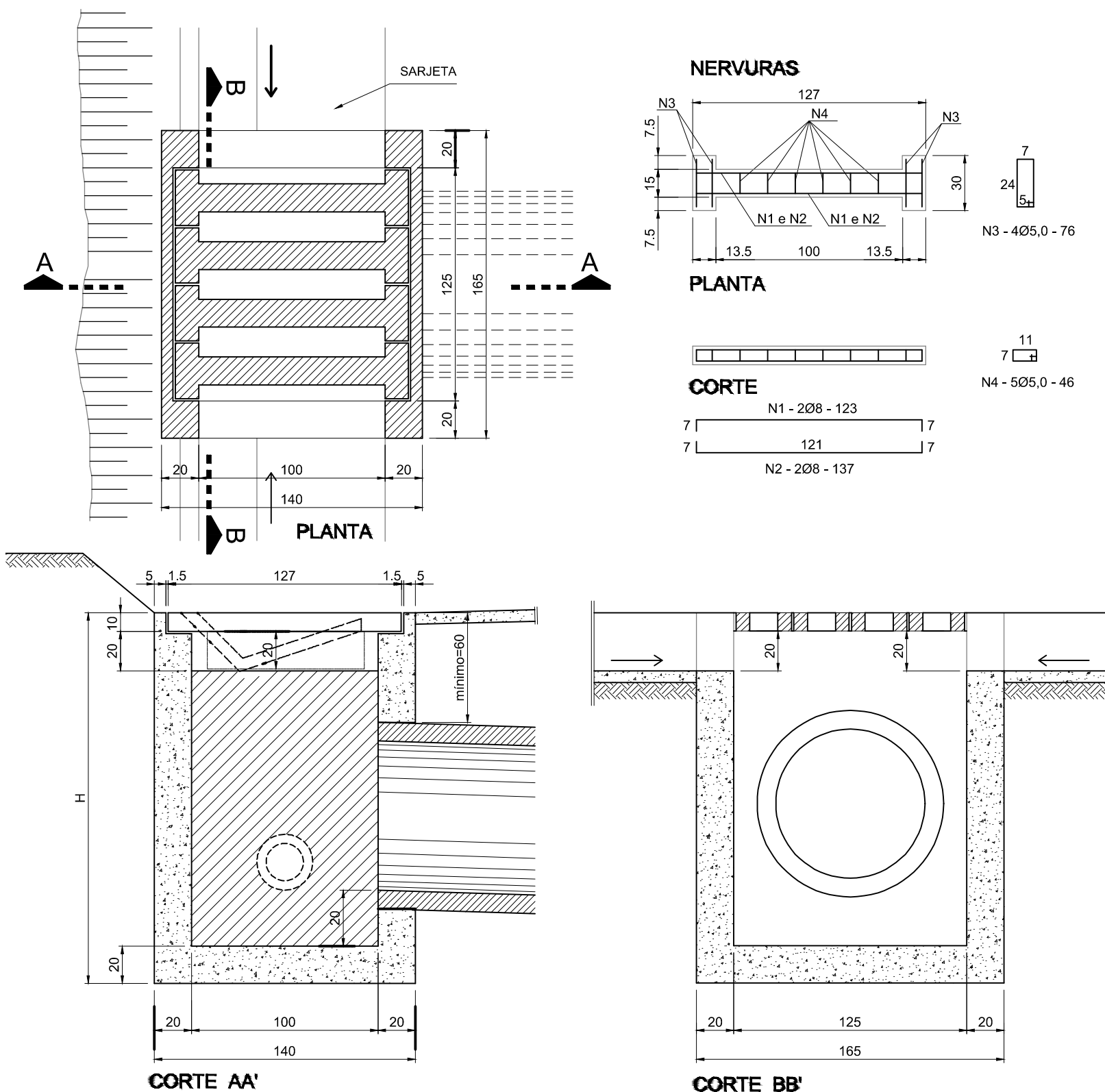

NOTAS:

- 1 - Dimensões em cm;
- 2 - O dispositivo poderá, opcionalmente, receber a descarga de drenos rasos ou profundos;
- 3 - O dispositivo aplica-se a qualquer tipo de sarjeta especificado, inclusive do canteiro central.
Ajustar, na obra, a conexão da sarjeta à caixa.



TABELA DE ARMADURA				
AÇO CA-50				
N	DIÂMETRO (mm)	COMPRIMENTO (m)	PESO UNITÁRIO (kg)	PESO TOTAL (kg)
1	8.0	2.46	0.40	0.99
2	8.0	2.74	0.40	1.10
3	5.0	3.04	0.16	0.49
4	5.0	2.76	0.16	0.44
Total				3.02

QUANTIDADES UNITÁRIAS (4 NERVURAS)		
TCC01		
Concreto fck ≥ 25MPa	m³	0.092
Aço CA-50	kg	12.08
Formas	m²	1.38

QUANTIDADES UNITÁRIAS (CAIXA)				
CONCRETO fck ≥ 15MPa (m³)				
H (m)	φ=60	φ=80	φ=100	φ=120
2.0	2.200/CCS01	2.100/CCS02	2.000/CCS03	1.900/CCS04
2.5	2.750/CCS05	2.650/CCS06	2.550/CCS07	2.450/CCS08
3.0	3.300/CCS09	3.200/CCS10	3.100/CCS11	3.000/CCS12
3.5	3.850/CCS13	3.750/CCS14	3.650/CCS15	3.550/CCS16
4.0	4.400/CCS17	4.300/CCS18	4.200/CCS19	4.100/CCS20
H (m)	CÓDIGO	FORMAS (m²)	ESCAVAÇÃO (m³)	APILOAMENTO (m³)
2.0	CCS01 a CCS04	20.30	15.00	5.00
2.5	CCS05 a CCS08	25.60	19.00	6.00
3.0	CCS09 a CCS12	30.90	23.00	7.00
3.5	CCS13 a CCS16	36.20	26.00	8.00
4.0	CCS17 a CCS20	41.50	30.00	9.00

SARJETA TRIANGULAR DE CONCRETO (I)

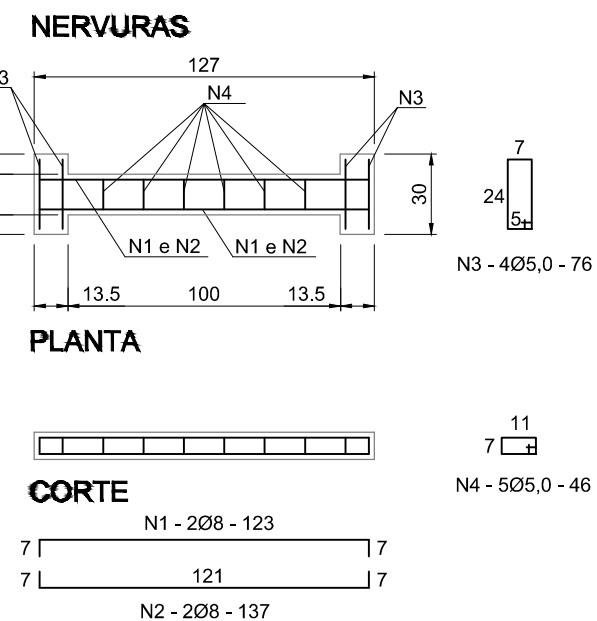
SEM ESCALA

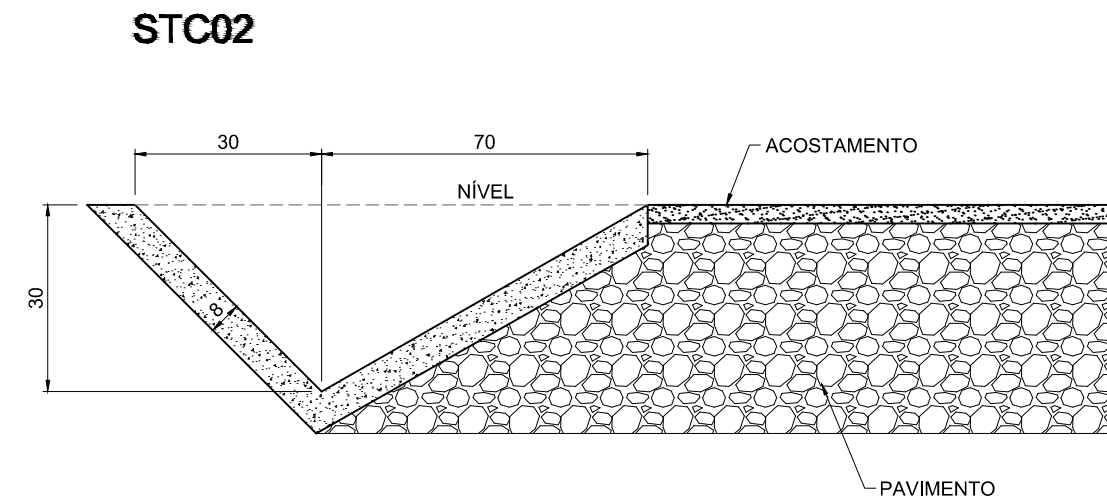

NOTAS:

- 1 - Dimensões em cm;
- 2 - As guias de madeira serão instaladas segundo a seção transversal da sarjeta, espaçadas de 3m.
- 3 - Serão tomadas juntas com argamassa asfáltica a cada 12m;
- 4 - As sarjetas indicadas aplicam-se também a banquetas de cortes ou aterros;
- 5 - Os consumos considerados para escavação em solo e solo local para apoio da sarjeta referem-se a situações consideradas extremas, tendo caráter eventual;

CONSUMOS MÉDIOS

CONCRETO fck > 15MPa	0,089m³/m
GUIA DE MADEIRA (2,5cm x 8,0cm)	0,65m/m
ARGAMASSA ASFÁLTICA	0,16kg/m
ESCAVAÇÃO EM SOLO (EVENTUAL)	≤ 0,21m³/m
SOLO LOCAL (EVENTUAL)	≤ 0,20m³/m

4	Nova Licitação	11/2016	DG
3	Adequação	09/2015	DG
2	Adequação	03/2015	CAB
1	Adequação	03/2014	CAB
0	Emissão Inicial	08/2013	CAB
Revisão	Descrição	Data	Responsável

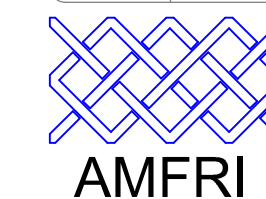

AMFRI - ASSOCIAÇÃO DOS MUNICÍPIOS DA REGIÃO DA FOZ DO RIO ITAJAÍ
Rua Luiz Lopes Gonzaga, nº 1655 - Bairro São Vicente - Itajaí-SC - CREA/SC nº 050968-0

Estado de Santa Catarina
Prefeitura Municipal de Bombinhas

Data
Março/2014
Escala
Indicadas
Arquivo
-

Projeto
Drenagem Pluvial com Pavimentação
Asfáltica
Local
Rua Ilha de Marajó
Bairro 4 Ilhas - Bombinhas - SC.

Conteúdo da folha
Detalhes da Drenagem

Desenho
Rui
Folha
03/04

Prefeitura Municipal
ANA PAULA DA SILVA
Prefeita Municipal

Projeto
DIOGO GRAF
Engº Civil-CREA-SC 092018-3