NOTAS

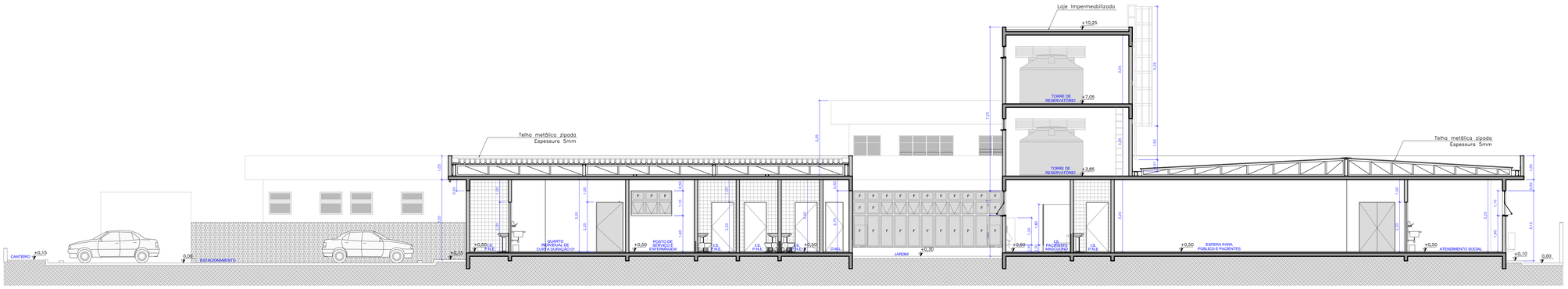


08 CORTE AA
Escala 1:75

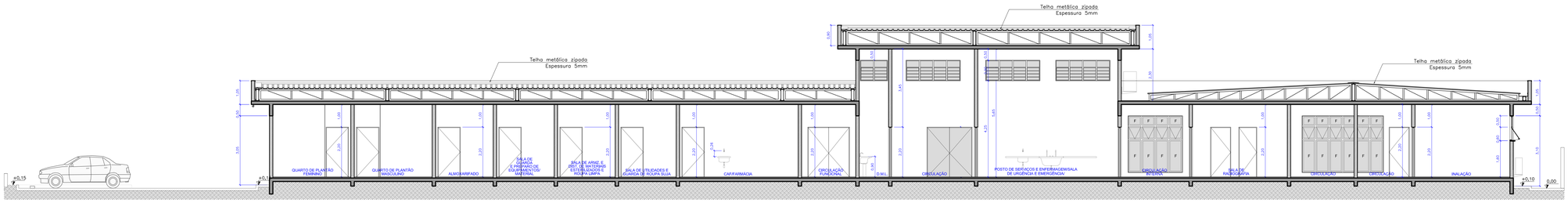


09 CORTE BB
Escala 1:75

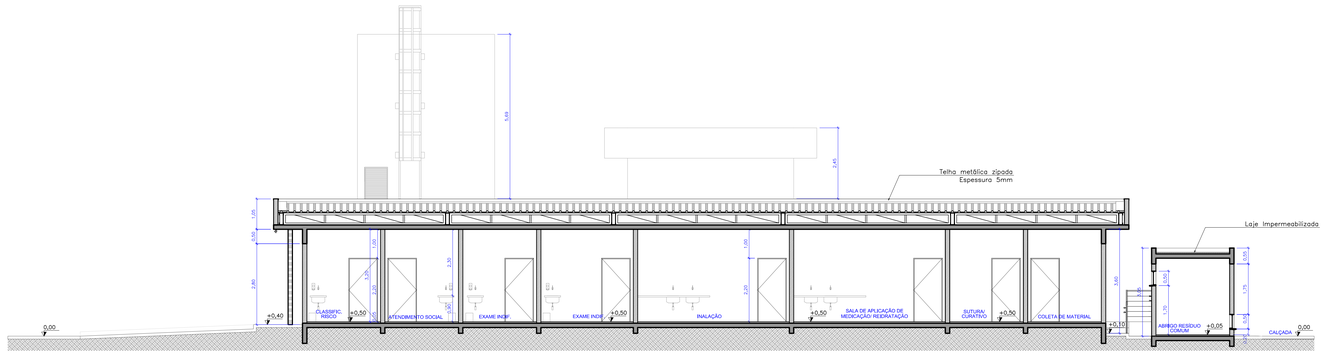


10 CORTE CC
Escala 1:75

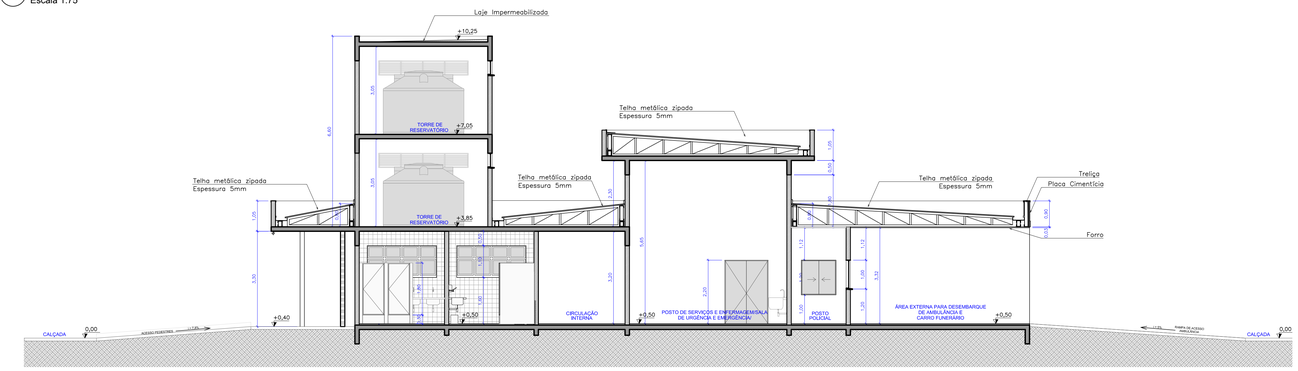


11 CORTE DD
Escala 1:75

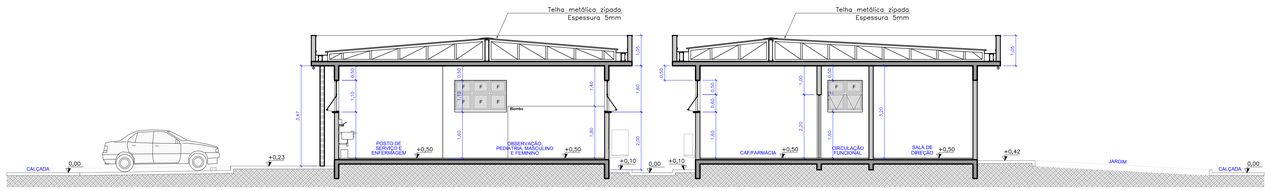


12 CORTE EE
Escala 1:75

| | | | |
|---|---|---|---|
| | | | |
| | | | |
| Rev_00 | Emissão do Projeto Executivo | | Setembro/2017 |
| Nº | REGISTRO DE MODIFICAÇÕES | VISTO | DATA |

Cliente:
ESTADO DE SANTA CATARINA
PREFEITURA MUNICIPAL DE BOMBINHAS

Empreendimento:
UPA - Policlínica Municipal José Olímpio

Endereço:
Avenida Falcão,755 - Bairro José Amândio - Bombinhas/SC

Projeto:
Projeto Arquitetônico

Data: setembro/2017
Escala: indicada
Desenho: JJTC
Coordenação: SGG
Responsável:
OBS:

Conteúdo:
Cortes - AA/BB/CC/DD/EE

Pranchа: A 07/11

Elaboração:
alleanza
projetos e consultoria ltda.

Projeto Complementar:

Responsáveis Técnicos:
Sérgio Guilherme Gollnick
Arquiteto e Urbanista
Dayslhans dos Santos
Engenheiro Civil
CREA-SC 065.[illegible]
Marcos Roberto Stramari
Engenheiro Elét.
CREA-SC 065.[illegible]