

NOTAS

LEGENDA

- CONSTRUÇÃO EXISTENTE
- ▨ DEMOLIÇÃO 1ª ETAPA

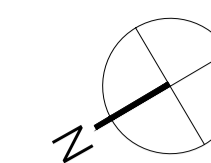

R. CÃO DO MATO

AV. FALCÃO

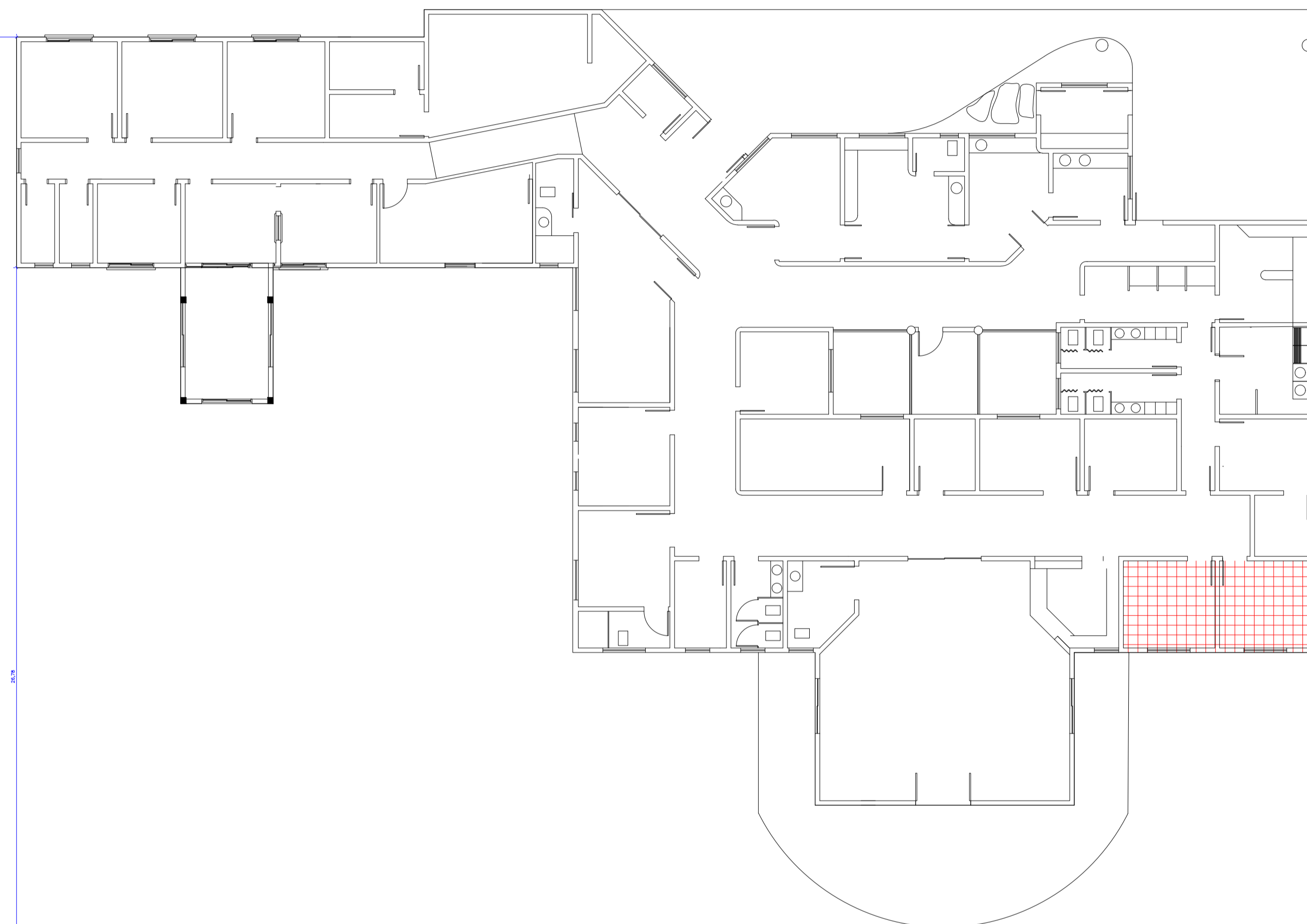

QUADRO ESTATÍSTICO	
MATRICULA	
TESTADA - AVENIDA FALCÃO	68,70 m
TESTADA - RUA CÃO DO MATO	68,75 m
ÁREA TOTAL	2.739,50 m²
ÁREAS A EDIFICAR	
PAVIMENTO TÉRREO	1.668,17 m²
1ª PAVIMENTO TÉCNICO	27,87 m²
2ª PAVIMENTO TÉCNICO	27,87 m²
ABRIGO DE RESÍDUOS	13,82 m²
ABRIGO DE GASES MEDICINAIS	13,20 m²
ÁREA TOTAL A CONSTRUIR	1.739,73 m²
SUBESTAÇÃO DE ENERGIA EXISTENTE	
	5,30 m²
ÁREA TOTAL CONSTRUÍDA	1.758,23 m²
ÁREA ÚTIL TOTAL	
	1.086,22 m²
ÁREA DA CONSTRUÇÃO EXISTENTE	
	664,57 m²
ÁREA A DEMOLIR (1ª FASE)	
	18,90 m²
ÁREA A DEMOLIR (2ª FASE)	
	645,67 m²
ÁREA TOTAL A DEMOLIR	664,57 m²
TAXA DE OCUPAÇÃO	64,18%
USO	HOSPITALAR

17 PLANTA DE DEMOLIÇÃO - 1ª ETAPA
Escala 1:125

Cliente: ESTADO DE SANTA CATARINA
PREFEITURA MUNICIPAL DE BOMBINHAS
 Empreendimento: UPA - Policlínica Municipal José Olímpio
 Endereço: Avenida Falcão, 755 - Bairro José Amândio - Bombinhas/SC

Projeto: Projeto Arquitetônico	Data: setembro/2017	Escala: indicada
Conteúdo: Demolição - 1ª Etapa	Desenho: JJTG	Prancha: A
Elaboração:	Coordenação: SGG	09/11
Projeto Complementar:	Responsável:	
OBS:		
Responsáveis Técnicos:		

alleanza
 Engenharia e Arquitetura S.A.

SÉRGIO GUILHERME BOLLNICK
 ARQUITETO E URBANISTA
 CREA 101/2011

DAVI NASS DOS SANTOS
 ENGENHEIRO CIVIL
 CREA 101/2011

MARCOS ROBERTO STRAMARI
 ENGENHEIRO CIVIL
 CREA 101/2011