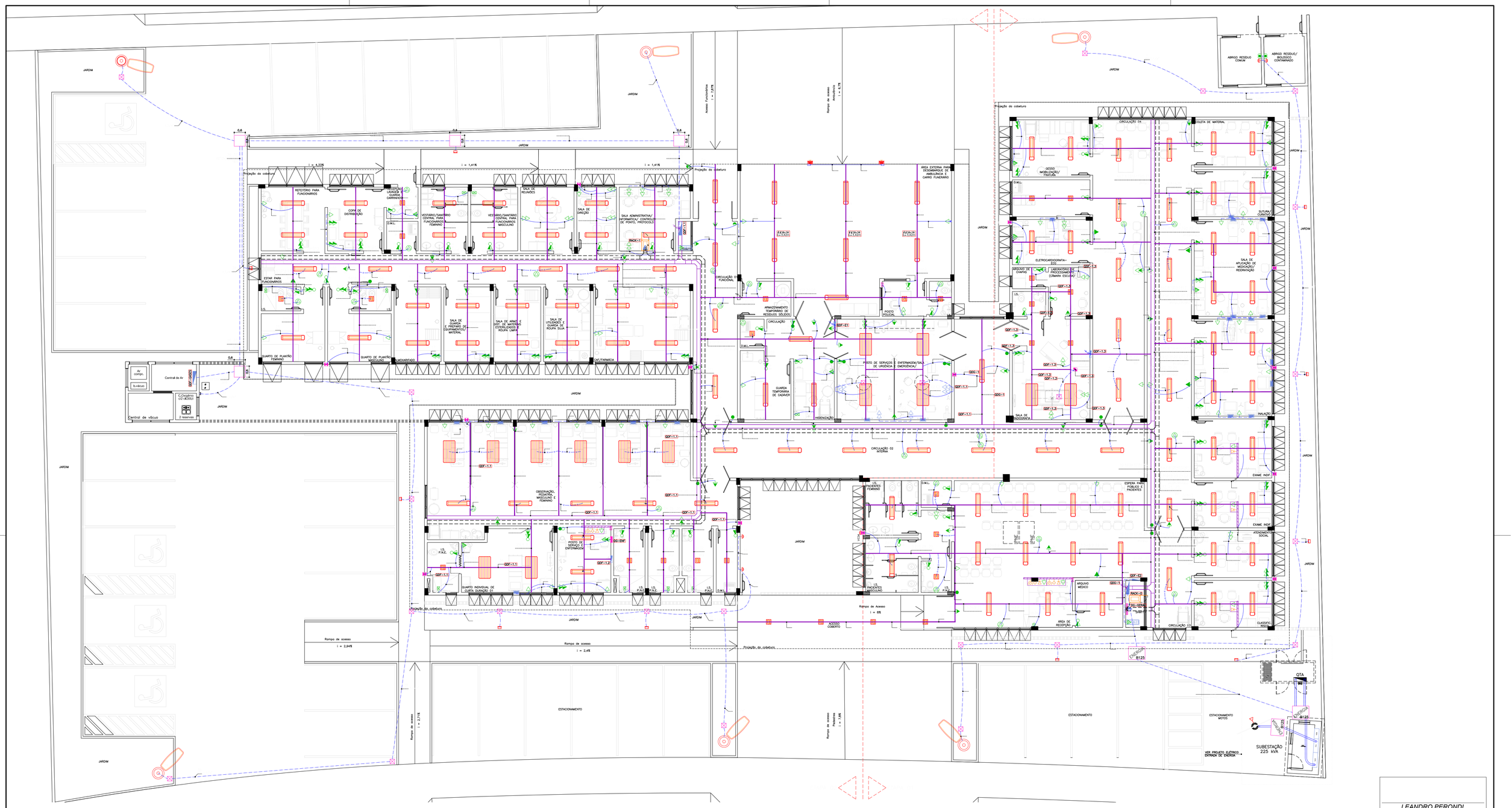

LEANDRO PERONDI
Engº Eletricista
CREA/SC 079.270-1

OBS: COTAS EM METROS

00	Emissão Inicial	Perondi	Out/2017
Nº	Registro de Modificações	Visto	Data

DISTRIBUIÇÃO ELÉTRICA - PVTO. TÉRREO

SÍMBOLO	LEGENDA										
	– ARMÁRIO DE DISTRIBUIÇÃO ELÉTRICA METÁLICO – VER RESPECTIVO DIAGRAMA UNIFILAR PARA ESPECIFICAÇÕES.		– PERFILADO PERFURADO DE FERRO G.E. DIM. #38x38mm ALTURA h=2,65m OU INDICADO.		– ARANDELA EXTERNA PARA LÂMPADA LED 9W – 4500K TIPO SOBREPOR – h=2,10m OU INDICADA.		– INTERRUPTOR COM UMA TECLA INTERMEDIÁRIA EM CAIXA 4x2" – h=1,10m OU VER INDICADO.		– TOMADA 2P+T (10A) EM CAIXA 4x2" – h=2,20m.
	– QUADRO DE DISTRIBUIÇÃO ELÉTRICA – VER RESPECTIVO DIAGRAMA UNIFILAR E MEMORIAL DESCRITIVO PARA ESPECIFICAÇÕES – h=1,50m.		– CANALETA DE SOBREPOR EM ALUMÍNIO COM DIVISÃO INTERNA, DIM 116x48mm – h=80cm OU INDICADA.		– LUMINÁRIA QUADRADA PARA LÂMPADA LED 2x9W – 4500K TIPO SOBREPOR.		– INTERRUPTOR COM 1, 2 OU 3 TECLAS SIMPLES, RESPECTIVAMENTE EM CAIXA 4x2" – h=1,10m.		– TOMADA 2P+T (10A) EM CAIXA 4x2" – h=0,30m / h=1,10m / h=1,80m.
	– CAIXA DE PASSAGEM EM PVC, 4x2" – EMBUTIDA EM PAREDE – h=2,20m OU INDICADO.		– ELETRODUTO PVC FLEX. REFORÇADO Ø01" OU INDICADO – EMBUTIDO NO PISO.		– LUMINÁRIA PARA LÂMPADA TUBOLED 2x18W – 4500K TIPO SOBREPOR.		– SENSOR DE PRESENÇA – INSTALAÇÃO APARENTE JUNTO À LUMINÁRIA MAIS PRÓXIMA – ATUAÇÃO 360°.		– PONTO PARA ALIMENTAÇÃO DE AQUECEDOR DE PASSAGEM EM CAIXA 4x2" – h=0,60m.
	– CAIXA DE PASSAGEM EM CONCRETO COM TAMPA EM CONCRETO, DIM. EM PROJETO, PROFUNDIDADE 0,8m.		– ELETRODUTO PVC FLEX. REFORÇADO Ø3/4" OU INDICADO – INSTALAÇÃO NO ENTRE-FORRO.		– LUMINÁRIA PARA LÂMPADA TUBOLED 4x18W – 4500K TIPO SOBREPOR.		– SENSOR FOTOELÉTRICO COM SUPORTE DE SOBREPOR EM CAIXA 4x2" – ALTURA INDICADA.		– CAIXA EM PVC PADRÃO STECK IP-44 COM UMA TOMADA 3P+N+T 32A (TIPO INDUSTRIAL) – h=0,80m OU INDICADO
	– CAIXA DE PASSAGEM METÁLICA, DIM 15x15x10cm – EMBUTIDA EM PISO.		– ELETRODUTO FE. G.E. Ø01" OU INDICADO, NA COR BRANCA – SOBREPOSTO NA PAREDE.		– PROJETOR PARA LÂMPADA LED 50W, 4500K. INSTALADO EM PISO x TESTEIRA – IP 65 COM REGULAGEM.		– TOMADA 2P+T (10A) 220V EM CAIXA 4x2", h=1,30m – ALIMENTADOR DO PAINEL (PS).		– PONTO PARA ALIMENTAÇÃO DE CHUVEIRO ELÉTRICO EM CAIXA 4x2" – h=2,20m.
	– CAIXA DE PASSAGEM EM PVC, 15x15x10cm – EMBUTIR EM PAREDE – h=0,30m OU INDICADO.		– CABO TIPO "PP" COM 3 VIAS – #1.5mm².		– LUMINÁRIA DECORATIVA, MODELO LPL MAESTRA, 1 PÉTALA, PARA LÂMPADA LED 210W, 4500K – INSTALADO EM POSTE RETO – GALVANIZADO A FOGO, h=7,0m.		– TOMADA DUPLA 2P+T (10A) 220V EM CAIXA 4x2" – EMBUTIDA EM PISO.		– TUBULAÇÃO SECA NO PISO.
	– CONJUNTO DE 2 PORTA EQUIPAMENTOS COM DUAS TOMADAS ESTABILIZADAS 2P+T (10A) 220V; 2 TOMADAS RJ-45 FÊMEA, 1 SAÍDA P2 DE ÁUDIO.		– INDICAÇÃO DE DESCIDA / SUBIDA / PASSAGEM DE ELETRODUTO.		– CAIXA DE PASSAGEM EM PVC, 4x2" – EMBUTIDA EM PAREDE – INSTALAÇÃO NA HORIZONTAL – h=1,65m. VER DETALHE ESPECÍFICO.		– TOMADA ESTABILIZADA 2P+T (20A) 220V EM CAIXA 4x2" – h=0,30m / h=1,10m / h=1,80m.		– ELETROCALHA PERFURADA DE FERRO G.E. – DIM. #200X100mm ALTURA = 2,65m
	– PORTA EQUIPAMENTOS COM DUAS TOMADAS 2P+T E 2 TOMADAS RJ-45 FÊMEA, REF. DUTOTEC.		– CONDULETES TIPO ANTI-CHAMA NAS MESMAS DIMENSÕES E MATERIAL DO ELETRODUTO DE ENTRADA.		– INTERRUPTOR COM UMA TECLA PARALELA EM CAIXA 4x2" – h=1,10m OU INDICADO.		– TOMADA 2P+T (10A) – EMBUTIDA NO FORRO.		

Cliente:
ESTADO DE SANTA CATARINA
PREFEITURA MUNICIPAL DE BOMBINHAS

Empreendimento:
UPA - Policlínica Municipal José Olímpio

Endereço:
Avenida Falcão,755 - Bairro José Amândio - Bombinhas/SC

Projeto:
Elétrico - Distribuição Elétrica

Conteúdo:
Planta baixa distr. de energia e detalhes em geral

Data: outubro/2017
Escala: indicada
Desenho: Daniel
Coordenação: SGG
Prancha: EL 01/05
Responsável:
OBS:

Elaboração: alleanza projetos e consultoria ltda.

Projeto Complementar:
Perondi Engenharia
LEANDRO PERONDI
ENG° ELETRICISTA
CREA 079.270-1
www.perondiengenharia.com.br leandro@perondiengenharia.com.br

Responsáveis Técnicos:
SÉRGIO GUILHERME GOLLNICK
ARQUITETO E URBANISTA
CAU A60817
DAYSI NASS DOS SANTOS
ENGENHARIA CIVIL
CREA/SC 59523
MARCOS ROBERTO STRAMARI
ENGENHARIA CIVIL
CREA/SC 19420-2

ART 6360410-1