NOTAS

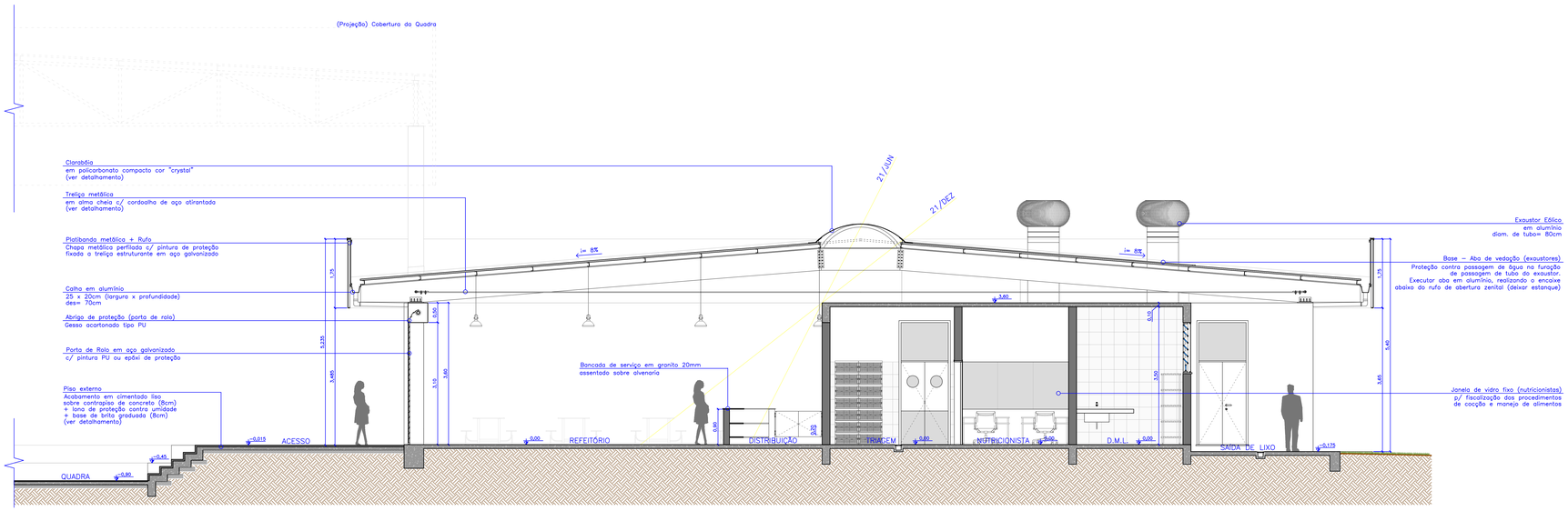

10 CORTE DD
Escala 1:50

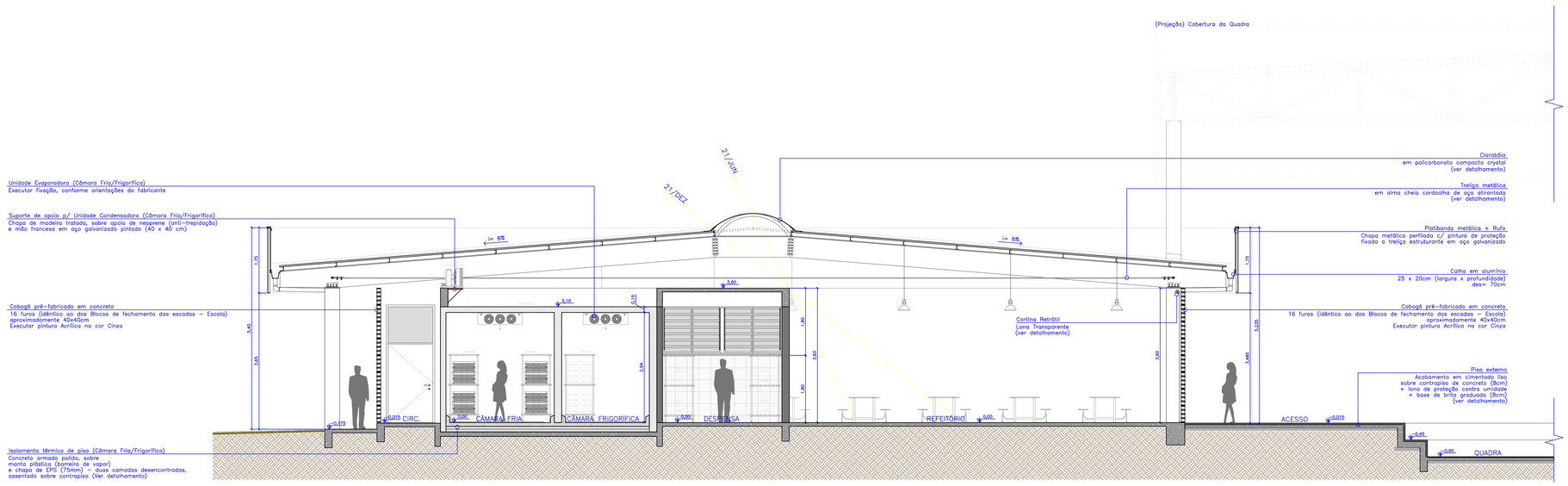

11 CORTE DD
Escala 1:50

Rev_00	Emissão do Projeto Executivo	Arq. João F.	Setembro/2017
Nº	REGISTRO DE MODIFICAÇÕES	VISTO	DATA

Cliente:
ESTADO DE SANTA CATARINA
PREFEITURA MUNICIPAL DE BOMBINHAS

Empreendimento:
CEIT - Centro de Educação Integral e Tecnológica

Proprietário / Local da Obra:
Rua Mariquita, Bairro Bombas - Bombinhas/SC

Projeto:
Projeto Arquitetônico - Cozinha/Refeitório

Data: Setembro/2017
Escala: 1:50
Desenho: JLFJ
Coordenação: SGG

Conteúdo:
Corte DD / EE

Prancha:
A
07/08

Elaboração:
alleanza projetos e consultoria ltda.
ALLEANZA@ALLEANZAPROJETOS.COM.BR

Responsáveis Técnicos:
SÉRGIO GUILHERME GOLLNICK
ARQUITETO ALLEANZA
CAU A35264-0
DAYSI NASS DOS SANTOS
ENGENHARIA CIVIL
CREA/SC 59552-1
MARCOS ROBERTO STRAMARI
ENGENHARIA CIVIL
CREA/SC 75061-7