

GEOMÉTRICO - Rua Martim Pescador - Articulação 03
Escala 1:500

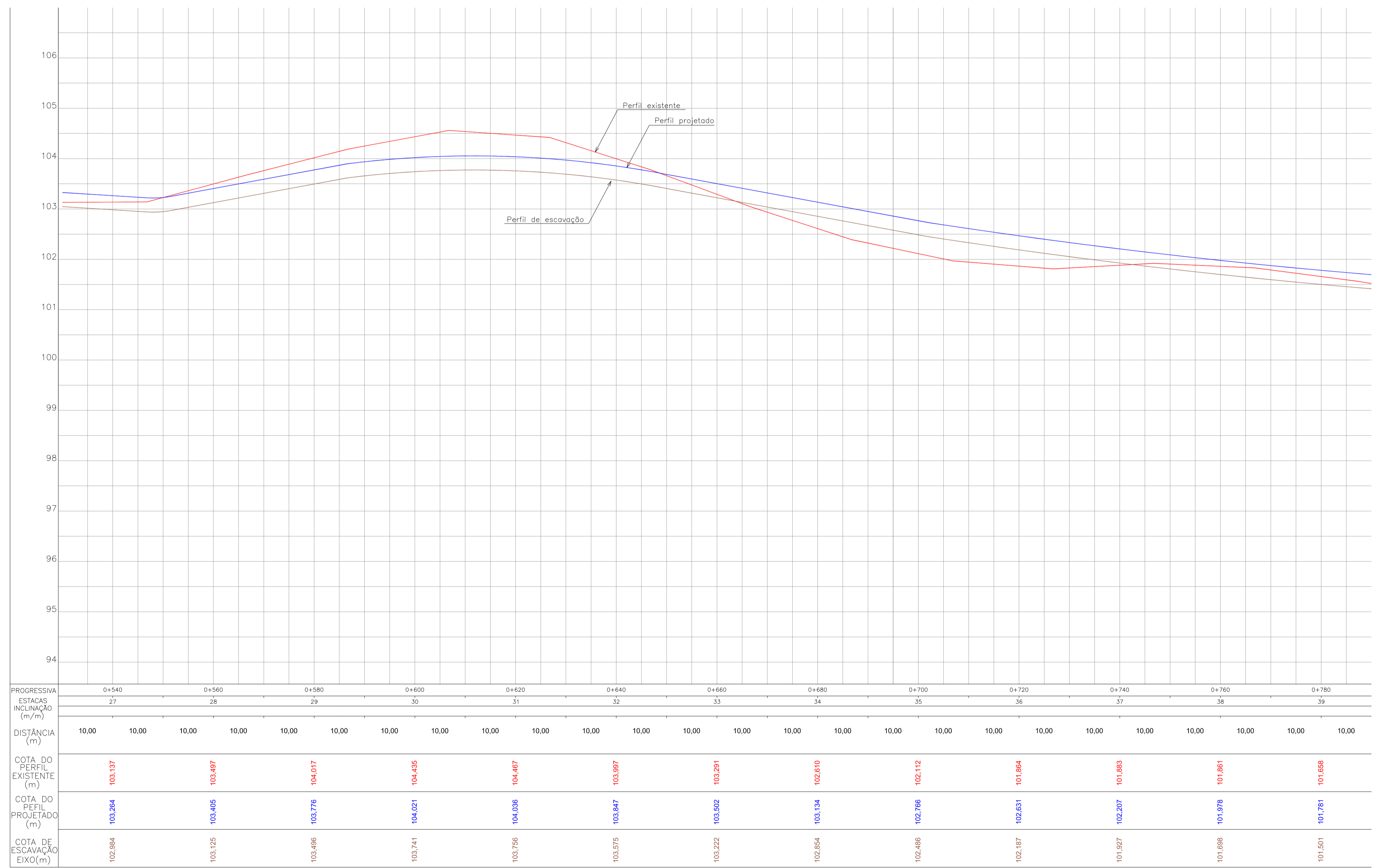

LEGENDA

	bordo existente		cerca relocada
	meio fio existente		meio fio
	meio fio rebaixado		meio fio rebaixado
	sentido da inclinação (desce)		sentido da inclinação (desce)
	rampa de pedestre		acesso de garagem
	poste existente		poste existente
	poste relocado		poste relocado

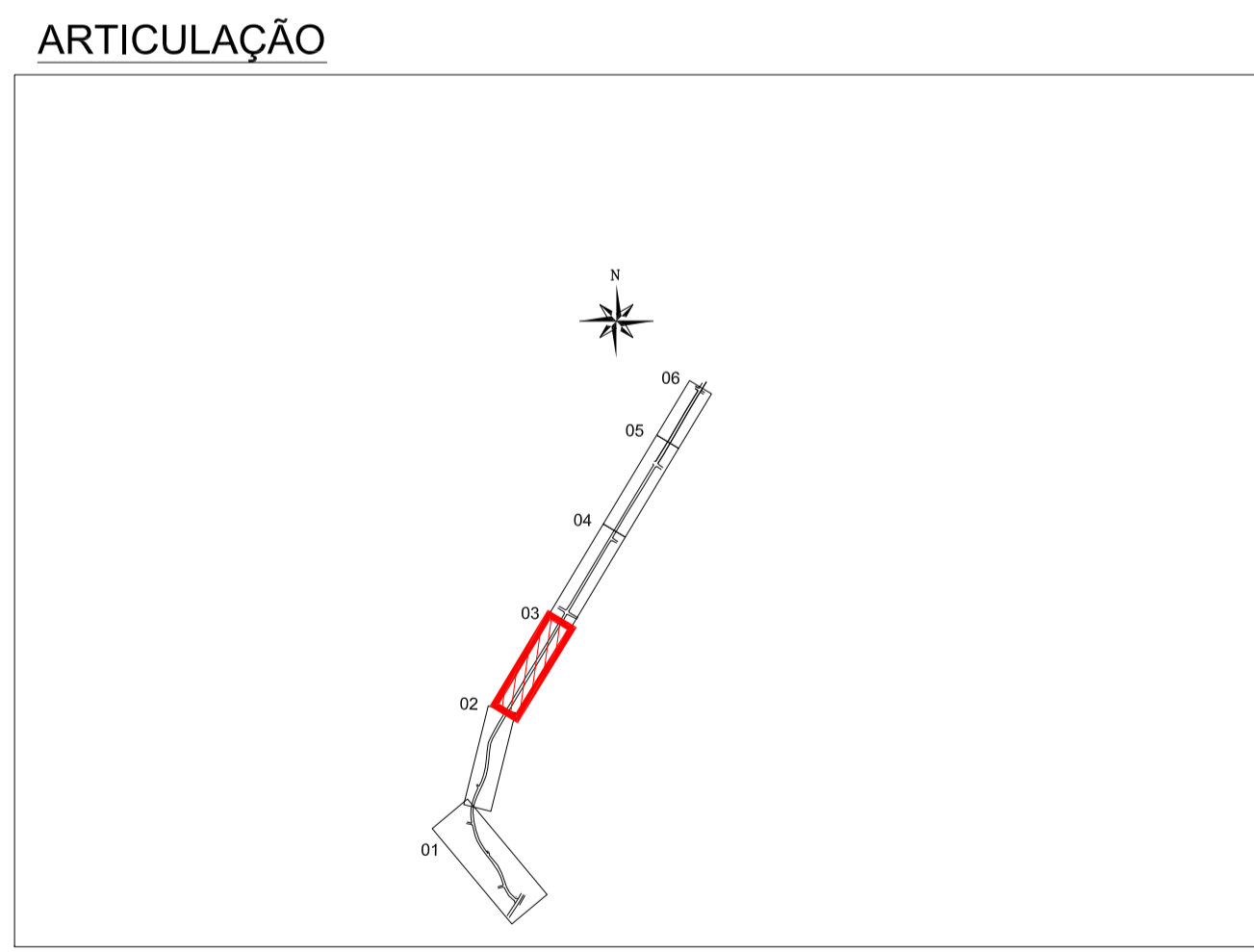

REV 03	Análise CE GIGOV/FL nº 0146/16	APAM	Fevereiro/2016
Nº	Registro de Modificações	Visto	Data
<p>Associação dos Municípios da Região da Foz do Rio Itajaí</p> <p>Programa: Pavimentação e Qualificação de Vias Urbanas</p> <p>Proprietário / Local da Obra: Prefeitura Municipal de Bombinhas - Rua Martim Pescador</p> <p>Projeto: Projeto Geométrico Rua Martim Pescador</p> <p>Conteúdo: Planta Baixa e Perfil Longitudinal - articulação 03</p>			
Data:	julho/2014	Escala:	Indicada
Desenho:	APAM	Plancha:	
Coordenação:	MRS		
<p>Elaboração: alleanza Responsáveis Técnicos: SÉRGIO GUILHERME GOLLNICK (ARQUITETO E URBANISTA) e DAYSI NASS DOS SANTOS (ENGENHEIRA CIVIL) e MARCO ROBERTO STRAMARI (ENGENHEIRO CIVIL)</p>			
			G 03/06

PERFIL LONGIT