

GEOMÉTRICO - Rua Martim Pescador - Articulação 05
Escala 1:500

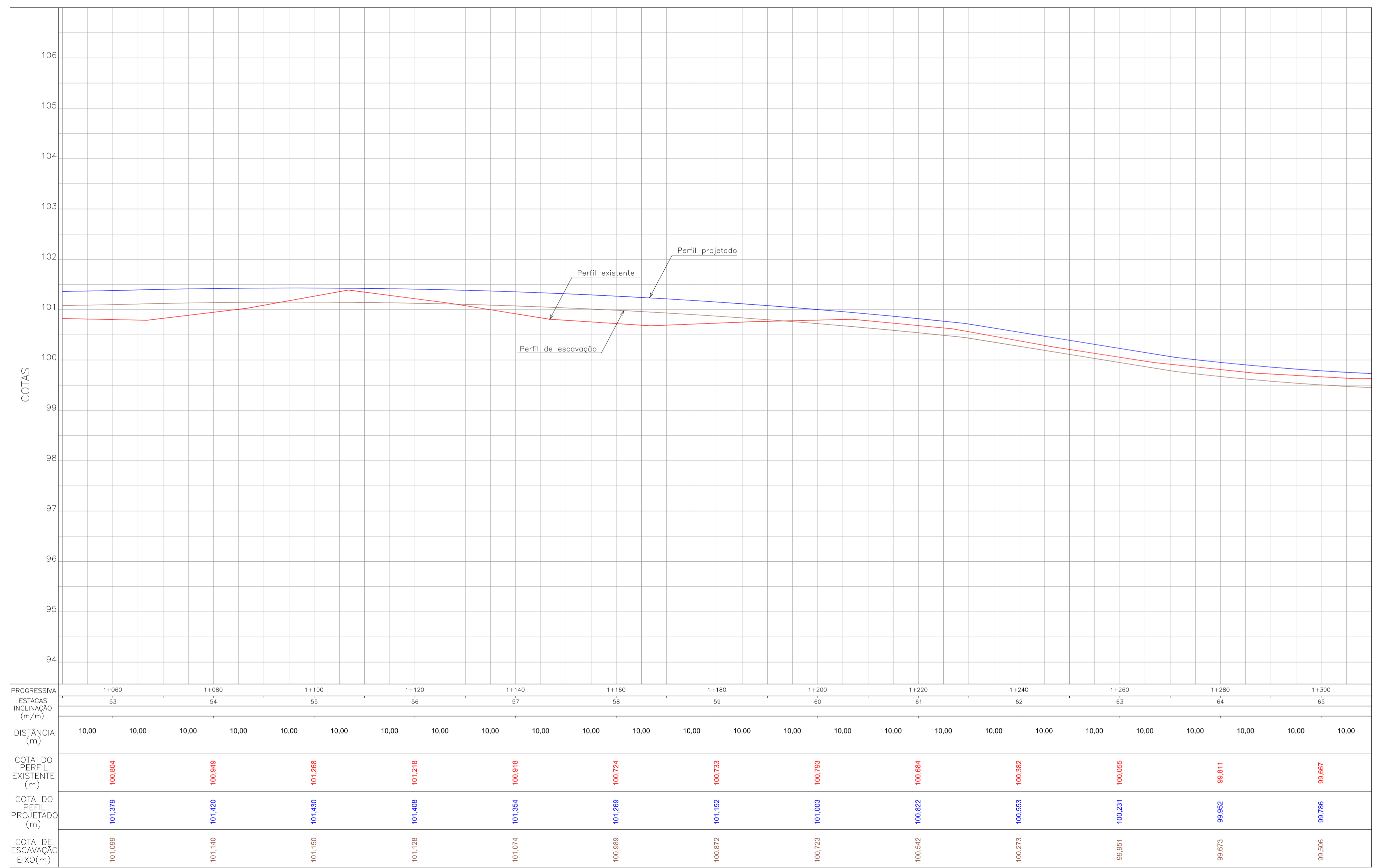

LEGENDA

---	bordo existente	---	cerca relocada
—○—	muro existente	—	melo fio
- - -	cerca existente	—	melo fio rebalçado
—	edificação existente	→	sentido da inclinação (desce)
—	projeto geométrico	—	rampa de pedestre com rebalçamento total de passeio
—	guia de contenção transversal	—	rampa de pedestre
—	melo fio existente	—	acesso de garagem
—	alinhamento predial	—○—	poste existente
—	vaia existente	—○—	poste relocado

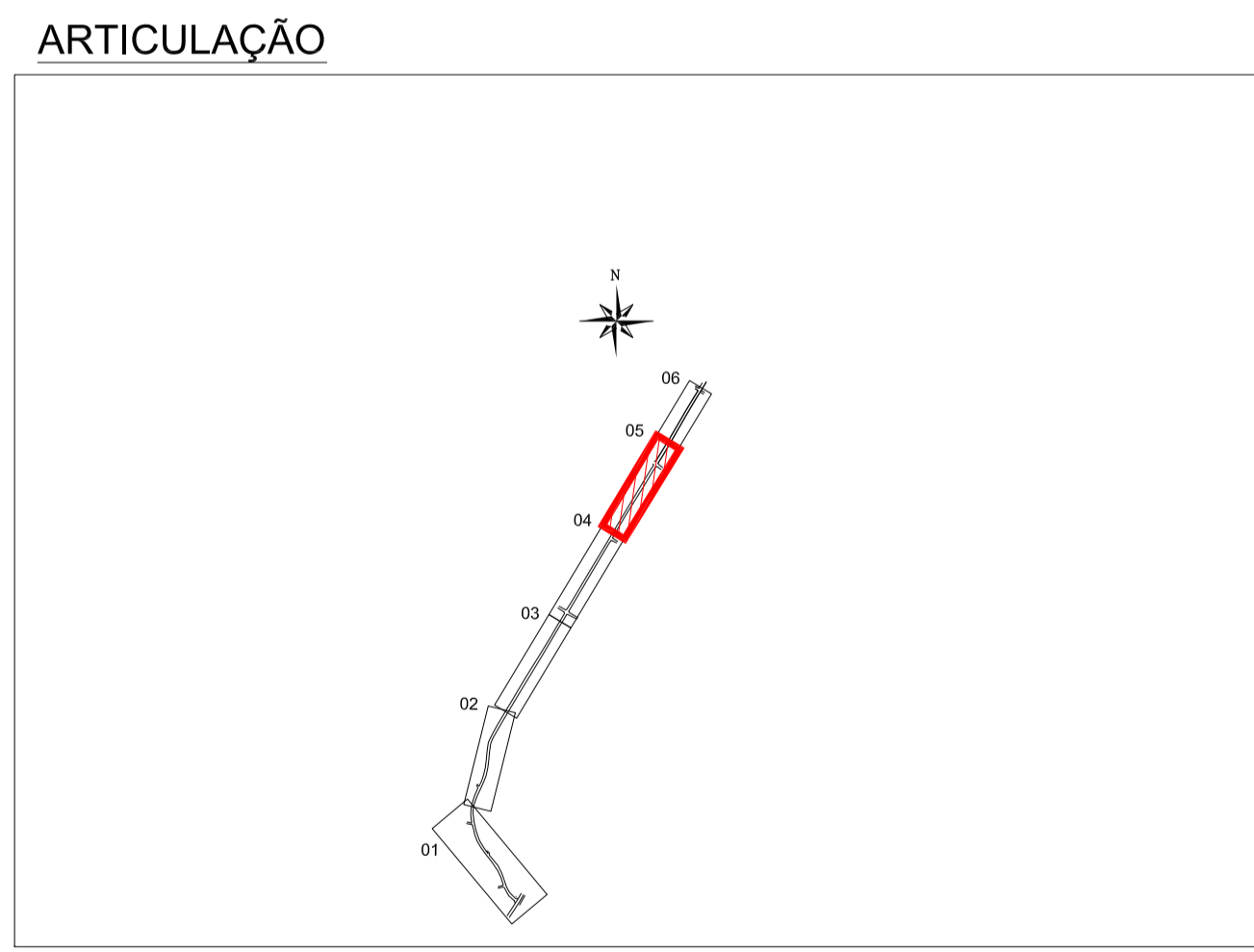

REV 03	Análise CE GIGOV/FL nº 0146/16	APAM	Fevereiro/2016
Nº	Registro de Modificações	Visto	Data
<p>AMFRI ASSOCIAÇÃO DOS MUNICÍPIOS DA REGIÃO DA FOZ DO RIO ITAJAÍ</p>			
<p>Programa: Pavimentação e Qualificação de Vias Urbanas</p>			
<p>Proprietário / Local da Obra: Prefeitura Municipal de Bombinhas - Rua Martim Pescador</p>			
Projeto:	Projeto Geométrico Rua Martim Pescador	Data:	julho/2014
Desenho:	APAM	Escala:	Indicada
Coordenação:	MRS	Plancha:	
<p>Elaboração: Responsáveis Técnicos: alleanza SÉRGIO GUILHERME GOLLNICK ARQUITETO E URBANISTA</p>			
<p>DAYSI NASS DOS SANTOS ENGENHEIRA CIVIL MARCELO ROBERTO STRAMARI ENGENHEIRO CIVIL</p>			
<p>05/06</p>			

PERFIL LONGITUDINAL - Rua Martim Pescador - Articulação 05
Escala H=1:500 / V=1:50