

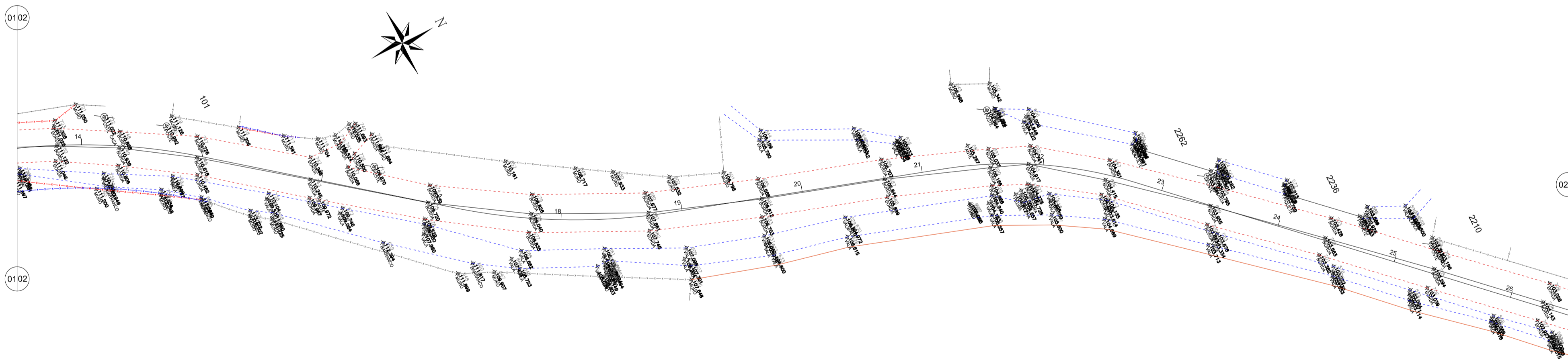

LEVANTAMENTO- Rua Martim Pescador - Articulação 01
Escala 1:500

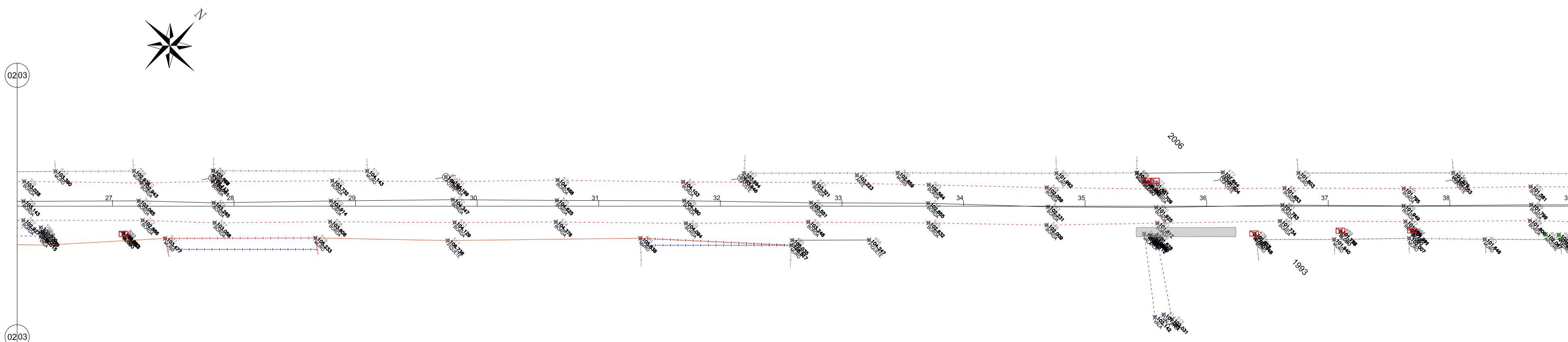

LEVANTAMENTO- Rua Martim Pescador - Articulação 02
Escala 1:500



LEVANTAMENTO - Rua Martim Pescador - Articulação 03
Escala 1:500

LEGENDA					
	Muro existente		Borda existente		Cerca existente
	Árvore existente		Boca de loto existente		Poste existente
	Melo 50		Remoção de asfalto		Remoção de árvore
	Limpeza de passeio		Rebocação de cerca		Remoção de borda
	Remoção de boca de loto		Rebocação de boca de loto		Remoção de cerca
	Remoção de meio-fio		Rebocação de cerca		Remoção de cerca
	Remoção de meio-fio		Rebocação de cerca		Remoção de cerca
	Remoção de meio-fio		Rebocação de cerca		Remoção de cerca

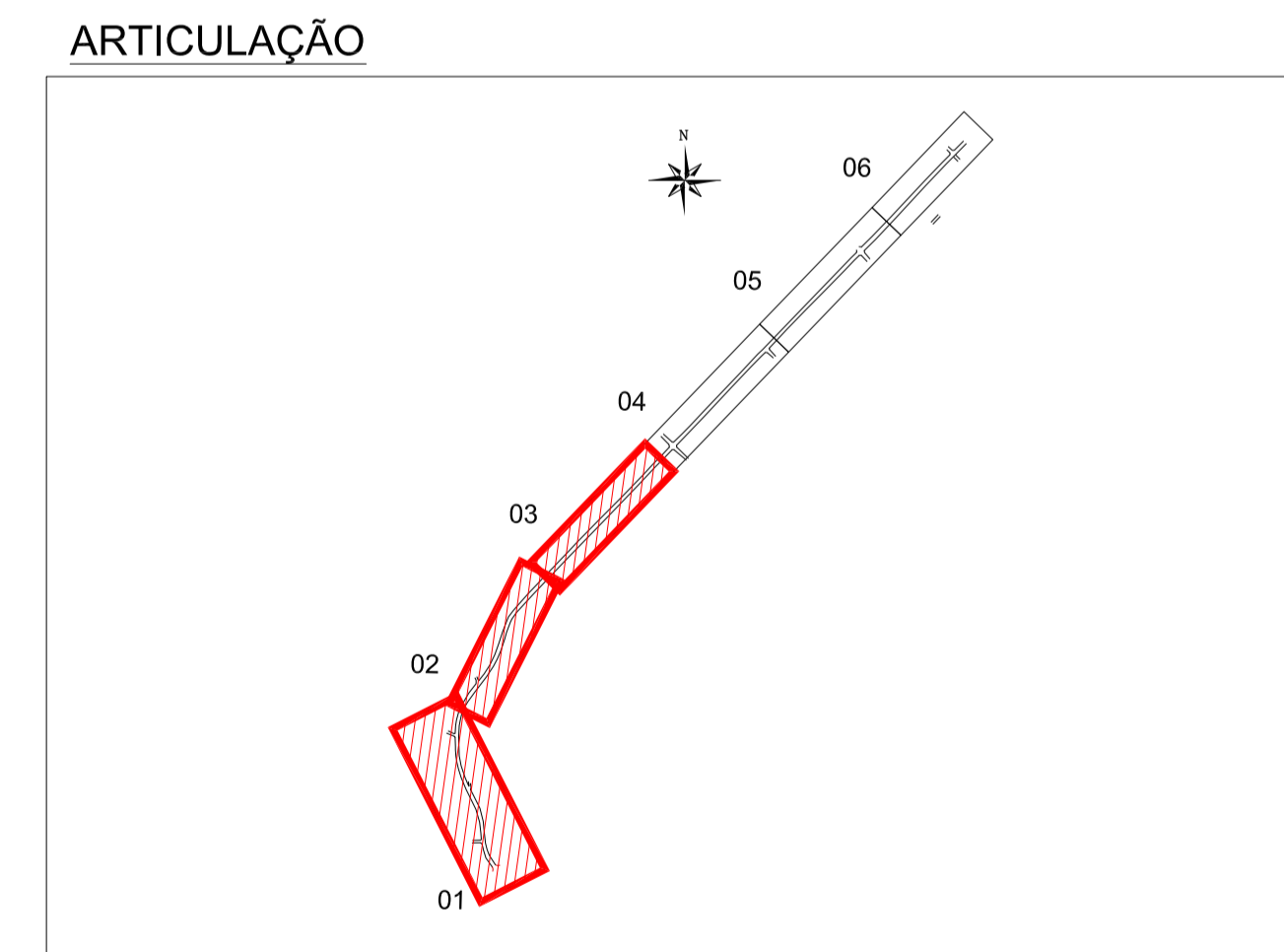

REV 03	Análise CE GIGOV/FL nº 0146/16	APAM	Fevereiro/2016
Nº	Registro de Modificações	Visto	Data
<p>Cliente: AMFRI ASSOCIAÇÃO DOS MUNICÍPIOS DA REGIÃO DA FOZ DO RIO ITAJAÍ</p> <p>Programa: Pavimentação e Qualificação de Vias Urbanas</p> <p>Proprietário / Local da Obra: Prefeitura Municipal de Bombinhas - Rua Martim Pescador</p> <p>Projeto: Projeto Pavimentação Viária Rua Martim Pescador</p> <p>Coordenador: Levantamento topográfico e Remoções/Relocações</p> <p>Elaboração: alleanza Responsáveis Técnicos: SÉRGIO GUILHERME GOLLNICK (ARQUITETO E URBANISTA), DAYSI NASS DOS SANTOS (ENGENHEIRA CIVIL), MARCO ROBERTO STRAMARI (ENGENHEIRO CIVIL)</p>			
Data:	julho/2014	Escala:	Indicada
Desenho:	APAM	Plancha:	L
Coordenação:	DNS		01/02