

LEVANTAMENTO - Rua Martim Pescador - Articulação 04
Escala 1:500

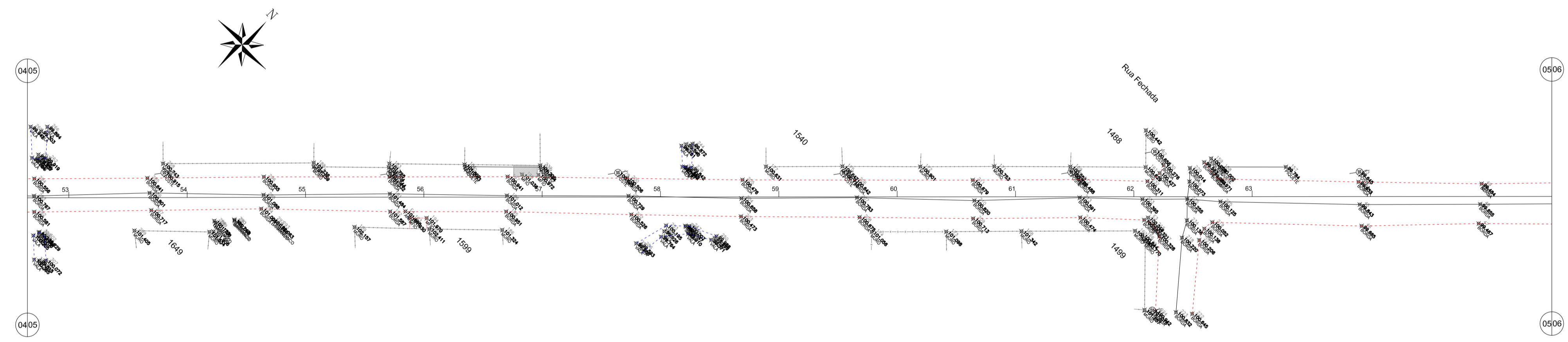

LEVANTAMENTO - Rua Martim Pescador - Articulação 05
Escala 1:500

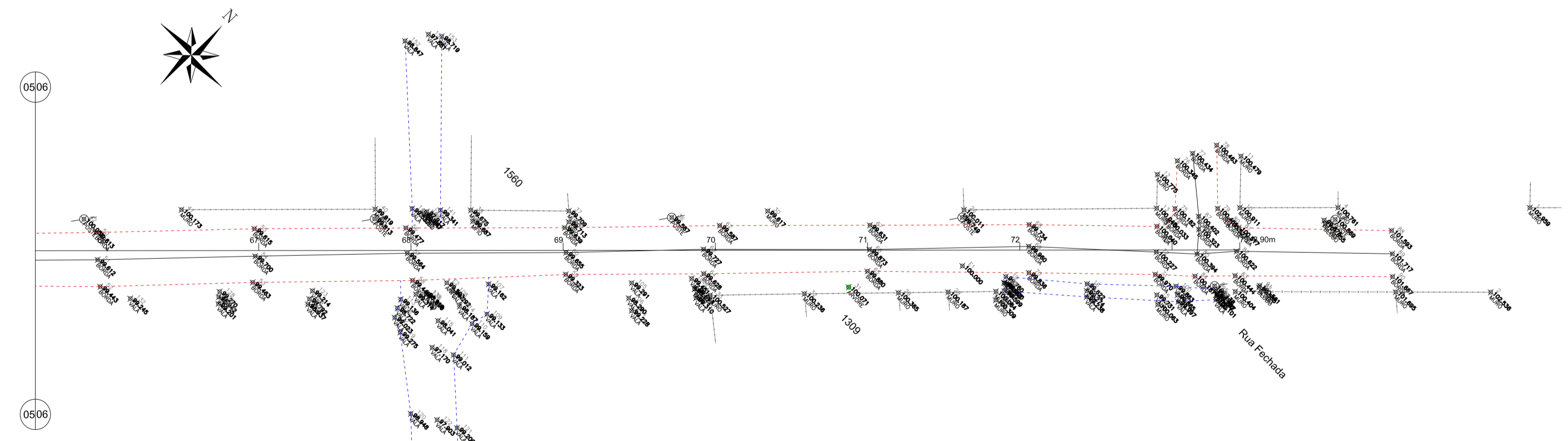

LEVANTAMENTO - Rua Martim Pescador - Articulação 06
Escala 1:500

LEGENDA

	Muro existente		Boca de lote existente		Remoção de boca de lote
	Cerca existente		Poste existente		Remoção de meio-fio
	Bordo		Árvore existente		Remoção de cerca
	Melo 50		Limpeza de passeio		Relecação de cerca
					Remoção de asfalto

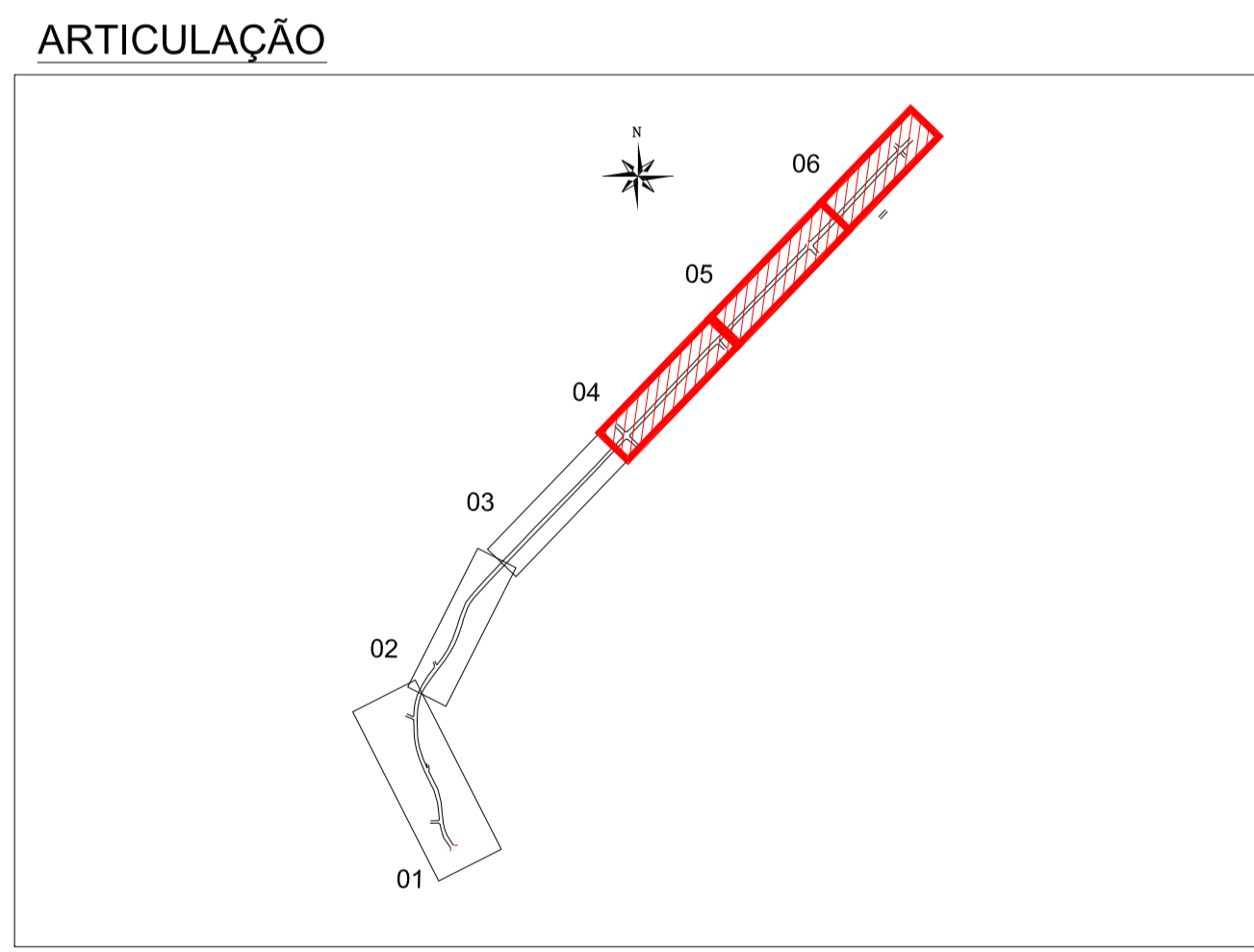

REV 03	Análise CE GIGOV/FL nº 0146/16	APAM	Fevereiro/2016
Nº	Registro de Modificações	Visto	Data

ASSOCIAÇÃO DOS MUNICÍPIOS DA REGIÃO DA FOZ DO RIO ITAJAÍ
 AMFRI

Programa:
 Pavimentação e Qualificação de Vias Urbanas

Proprietário / Local da Obra:
 Prefeitura Municipal de Bombinhas - Rua Martim Pescador

Projeto: Projeto Pavimentação Viária Rua Martim Pescador	Data: julho/2014	Escala: Indicada
Coordenador: Levantamento topográfico e Remoções/Relocações	Desenho: APAM	Plancha: DNS
Elaboração: alleanza	Responsáveis Técnicos: SÉRGIO GUILHERME GÖLLNICK ARQUITETO E URBANISTA	02/02

alleanza projetos e consultoria ltda
 ALLEANZA@TERRA.COM.BR

DAYSI NASS DOS SANTOS
 ENGENHEIRA CIVIL
 CREA/SC 55254

MARCO ROBERTO STRAMARI
 ENGENHEIRO CIVIL
 CREA/SC 19522