

PAVIMENTAÇÃO E SINALIZAÇÃO VIÁRIA - Rua Martim Pescador - Articulação 01
Escala 1:500

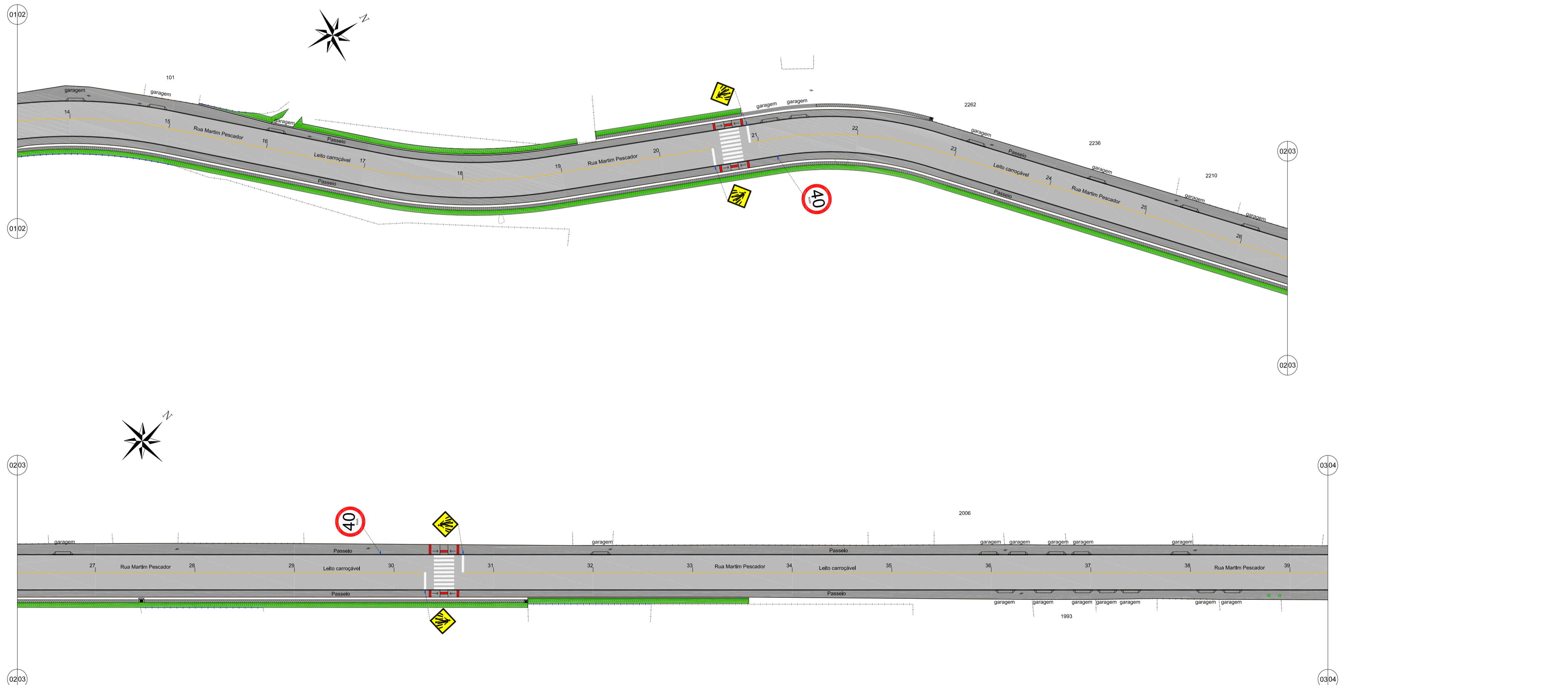

PAVIMENTAÇÃO E SINALIZAÇÃO VIÁRIA - Rua Martim Pescador - Articulação 03
Escala 1:500

LEGENDA

	pavimentação existente em lajota		cerca existente
	pavimentação lajota sextavada		meio fio existente
	passelo em concreto		guia de contenção transversal
	passelo em bloco de concreto		base p/ fixação de placa de sinalização vertical
	sinalização tátil de piso - direcional		base p/ fixação de placa de identificação de rua
	sinalização tátil de piso - alerta		poste existente
	meio fio		poste relocado
	meio fio rebaixado		árvore existente
	rampa de pedestre c/ rebaixamento total de passelo		
	rampa de pedestre		
	acesso de garagem		
	alinhamento predial		
	projeto geométrico		
	guia de confinamento		
	muro existente		

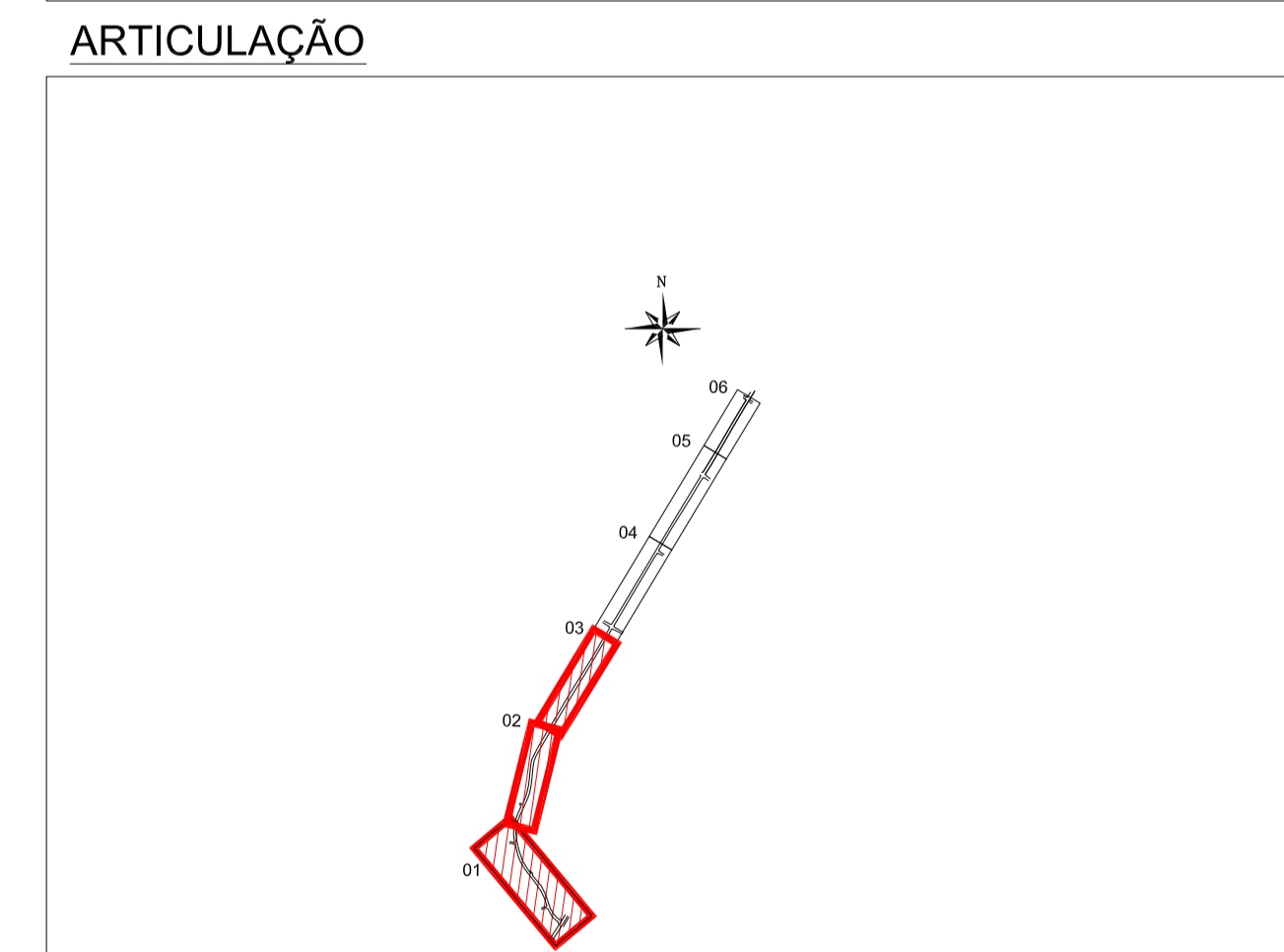

REV 03	Análise CE GIGOV/FL nº 0146/16	APAM	Fevereiro/2016
Nº	Registro de Modificações	Visto	Data
<p>AMFRI ASSOCIAÇÃO DOS MUNICÍPIOS DA REGIÃO DA FOZ DO RIO ITAJAÍ</p> <p>Programa: Pavimentação e Qualificação de Vias Urbanas</p> <p>Proprietário / Local da Obra: Prefeitura Municipal de Bombinhas - Rua Martim Pescador</p> <p>Projeto: Projeto de Pavimentação Rua Martim Pescador Data: julho/2014 Escala: Indicada</p> <p>Coordenador: Pavimentação e Sinalização Viária - articulação 01, 02 e 03 Desenho: APAM Planilha: P</p> <p>Elaboração: Responsáveis Técnicos: alleanza SÉRGIO GUILHERME GÖLLNICK ARQUITETO E URBANISTA MARCO ROBERTO STRAMARI ENGENHEIRO CIVIL</p> <p>DAYSI NASS DOS SANTOS ENGENHEIRA CIVIL CREASC 55524</p> <p>01/02</p>			