



Bombinhas, 09 de novembro de 2023.

À Comissão de Pregão Presencial.

Pregão Presencial 009 /2023 FMEDUCA

OBJETO: “REGISTRO DE PREÇOS PARA AQUISIÇÃO DE KITS ESCOLARES PARA ALUNOS E PROFESSORES DA REDE MUNICIPAL DE ENSINO.”

PARECER PARCIAL I DE ANÁLISE DAS AMOSTRAS

No dia 09 de novembro de 2023, às 11h, ocorreu nas dependências da Secretaria Municipal de Educação, a sessão de análise das amostras conforme exigido no instrumento editalício, para fins de verificação de atendimento das especificações conforme termo de referência disposto no edital. Sendo constituída equipe para a presente análise, composta pela secretária de Educação **Patrícia dos Santos**, bem como, pela Diretora de Educação Infantil **Janaina Pereira e Miguel Ideli Marques** Coordenador de Programas Federais que após verificação, declara por meio deste o respectivo parecer:

EMPRESA: TOP BRASIL TEXTIL EIRELI

LOTE 1: UNIFORMES ESCOLARES

ITEM	DESCRIÇÃO	SITUAÇÃO
1 Camiseta manga curta	- <u>Amostra apresentada no tamanho 12.</u> Tamanho da cava: 21cm, Abertura da manga: 14cm ombro/ombro 38cm, Tórax 45cm e comprimento 58cm, item em desacordo com o edital nº009/2023; conforme medidas em anexo e fotos.	REPROVADO
2 camiseta funcionário	- <u>Amostra apresentada no tamanho 12.</u> - Tamanho em desacordo com o edital nº009/2023; conforme medidas em anexo e fotos.	REPROVADO
3 Camiseta manga curta	- <u>Amostra apresentada no tamanho 12.</u> - Medidas da cava 21cm, comprimento 58cm, punho 8,5cm e comprimento de manga 56cm, item em desacordo com o edital nº009/2023; conforme medidas em anexo e fotos.	REPROVADO
4,5,6,7,8,9 e 10	- <u>Amostras apresentadas no tamanho 12.</u> - Amostras apresentadas no tamanho 12, não apresentou o solicitado conforme consta na <u>descrição detalhada das etiquetas e tags do anexo X do edital 009/2023;</u> - Laudo técnico do tecido em desacordo com o edital nº009/2023.	REPROVADO

ESTADO DE SANTA CATARINA
PREFEITURA MUNICIPAL DE BOMBINHAS
SECRETARIA DE EDUCAÇÃO



Bombinhas - SC

EMPRESA: JN MOCHILAS E ACESSÓRIOS LTDA

LOTE 2: MOCHILAS ESCOLARES

ITEM	DESCRIÇÃO	SITUAÇÃO
11, 12 E 13	- Amostras em acordo com o edital nº009/2023;	APROVADO

EMPRESA: CO-PES TEXTIL LTDA

LOTE 3: MEIA CALÇA E MEIA COLEGIAL

ITEM	DESCRIÇÃO	SITUAÇÃO
14	- Composição diferente do descritivo e costura do cós desconfortável. tem em desacordo com o edital nº009/2023;	REPROVADO
15	- Composição diferente do descritivo e barra descosturando. Item em desacordo com o edital nº009/2023;	REPROVADO

EMPRESA: TEXTIL BRASIL INDUSTRIA

LOTE 4: TÊNIS ESCOLAR

ITEM	DESCRIÇÃO	SITUAÇÃO
16	- Logo do trevo na lateral com fundo branco, etiqueta em desacordo com o edital, banda lateral descolando e teste de envelhecimento por hidrólise incompatível ao solicitado, item em desacordo com o edital nº009/2023;	REPROVADO

Sem mais para o momento,

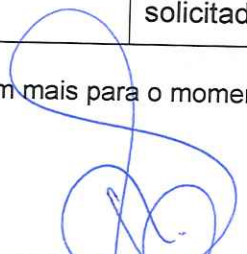
PATRÍCIA DOS SANTOS
Secretária de Educação

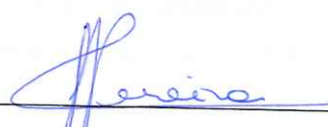
JANAINA PEREIRA
Diretora Educação Infantil

MIGUEL IDELI MARQUES

Coordenador de Programas Federais



ANEXOS

ESPECIFICAÇÕES MÍNIMAS DOS UNIFORMES

**Tabelas de medidas:
Camiseta Manga Curta**

TAMANHOS	02	04	06	08	10	12	14	16
COMP TOTAL	46	48	50	57	59	62	65	70
TORAX	33	35	37	41	43	45	47	51
OMBRO A OMBRO	29	30,5	32	34	35,5	37	38,5	41
CAVA RETA	12	13	14	16	17	18	19	20
COMP. MANGA	12	13	14	14	15	17	19	20
ABERTURA MANGA	10	11	12	12,5	13	13,5	14	15
BAINHA	2,0	2,0	2,0	2,0	2,0	2,0	2,0	2,0

Camiseta Manga Curta

TAMANHOS	P	M	G	GG	XG	G1	G2	G3
COMP TOTAL	72	74	78	80	82	84	86	88
TORAX	53	55	57	59	63	65	67	69
OMBRO A OMBRO	42,5	44	45,5	47	50	51,5	53	54,5
CAVA RETA	21	22	23	24	26	27	28	29
COMP. MANGA	21	23	25	27	28	29	30	31
ABERTURA MANGA	16	17	18	19	20	21	22	23
BAINHA	2,0	2,0	2,0	2,0	2,0	2,0	2,0	2,0

Camiseta Manga Curta Funcionário

TAMANHOS	P	M	G	GG	XG	G1	G2	G3
COMP TOTAL	72	74	78	80	82	84	86	88
TORAX	53	55	57	59	63	65	67	69
OMBRO A OMBRO	42,5	44	45,5	47	50	51,5	53	54,5
CAVA RETA	21	22	23	24	26	27	28	29
COMP. MANGA	21	23	25	27	28	29	30	31
ABERTURA MANGA	16	17	18	19	20	21	22	23
BAINHA	2,0	2,0	2,0	2,0	2,0	2,0	2,0	2,0

Camiseta Manga Longa

TAMANHOS	02	04	06	08	10	12	14	16
COMP TOTAL	46	48	50	57	59	62	65	70

**ESTADO DE SANTA CATARINA
PREFEITURA MUNICIPAL DE BOMBINHAS
SECRETARIA DE EDUCAÇÃO**



TORAX	33	35	37	41	43	45	47	51
OMBRO A OMBRO	29	30,5	32	34	35,5	37	38,5	41
CAVA RETA	12	13	14	16	17	18	19	20
COMP. MANGA	38	41	44	47	48	50	54	57
ABERTURA MANGA	9,5	9,5	10,5	10,5	11,5	11,5	12,5	12,5
BAINHA	2,0	2,0	2,0	2,0	2,0	2,0	2,0	2,0

Camiseta Manga Longa

TAMANHOS	P	M	G	GG	XG	G1	G2	G3
COMP TOTAL	72	74	78	80	82	84	86	88
TORAX	53	55	57	59	63	65	67	69
OMBRO A OBRO	42,5	44	45,5	47	50	51,5	53	54,5
CAVA RETA	21	22	23	24	26	27	28	29
COMP. MANGA	60	62	64	66	68	70	72	74
ABERTURA MANGA	12,5	12,5	13,5	14,5	15,5	16,5	17,5	18,5
BAINHA	2,0	2,0	2,0	2,0	2,0	2,0	2,0	2,0

FOTOS DAS ANÁLISES



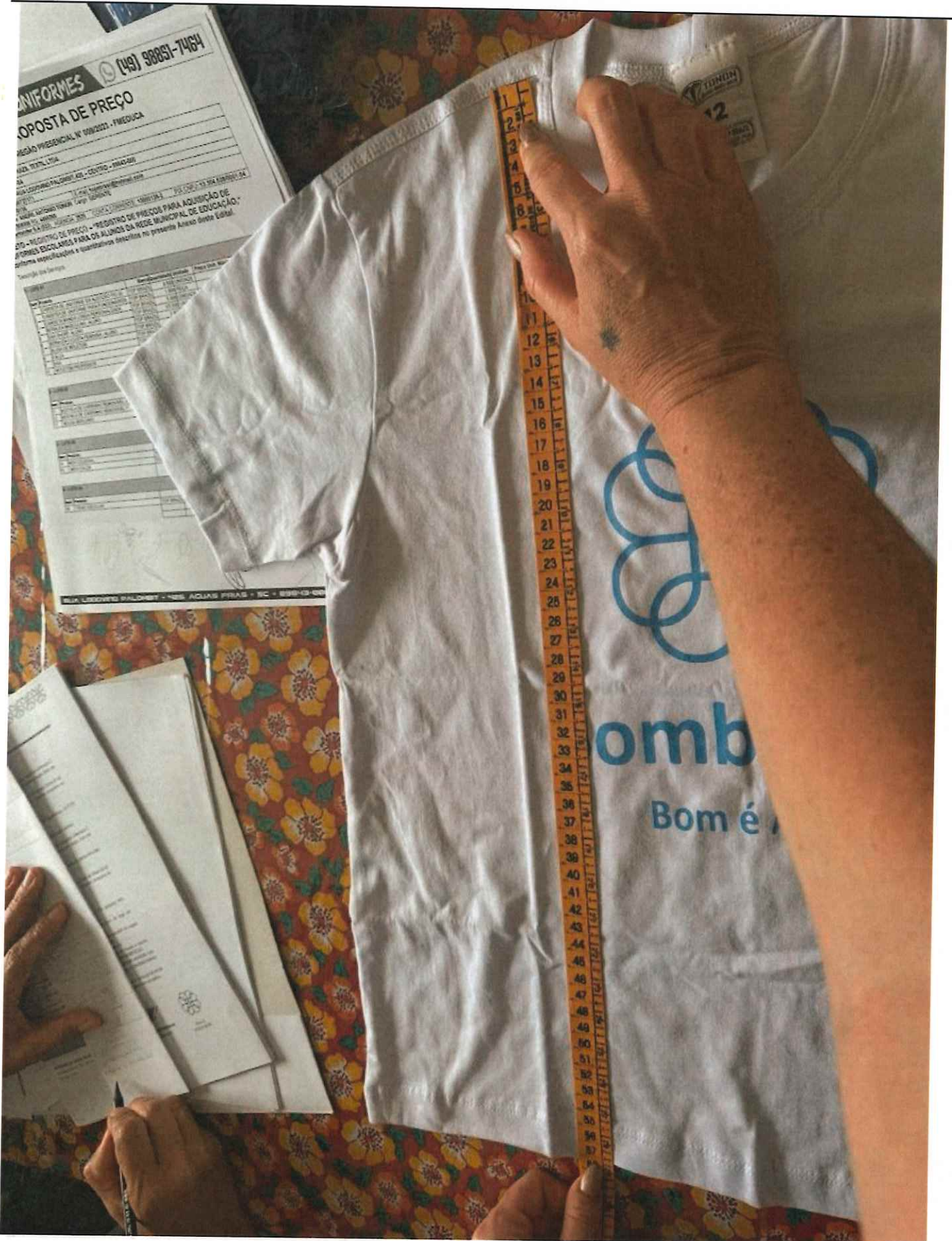



ESTADO DE SANTA CATARINA
PREFEITURA MUNICIPAL DE BOMBINHAS
SECRETARIA DE EDUCAÇÃO



Bombinhas - SC

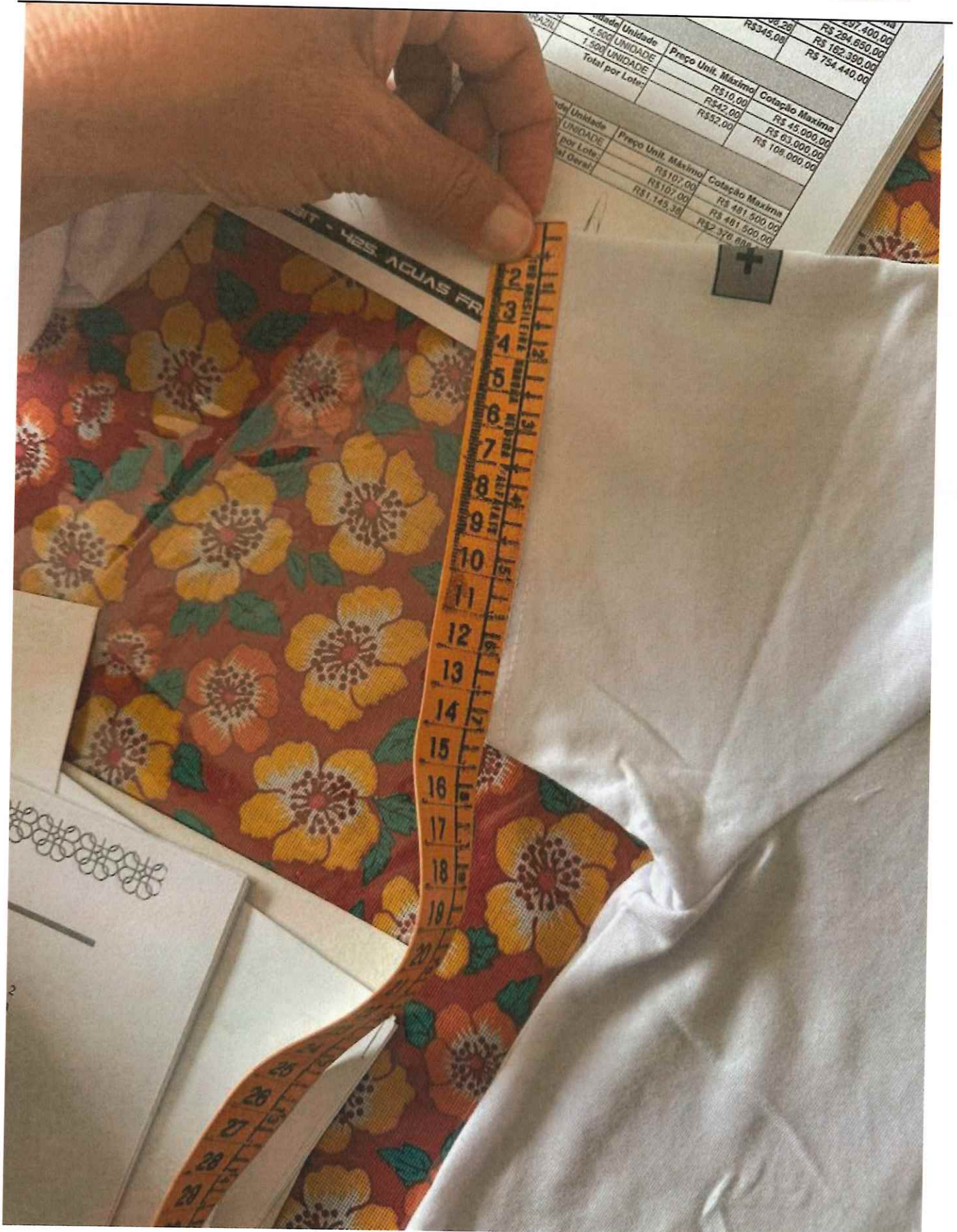

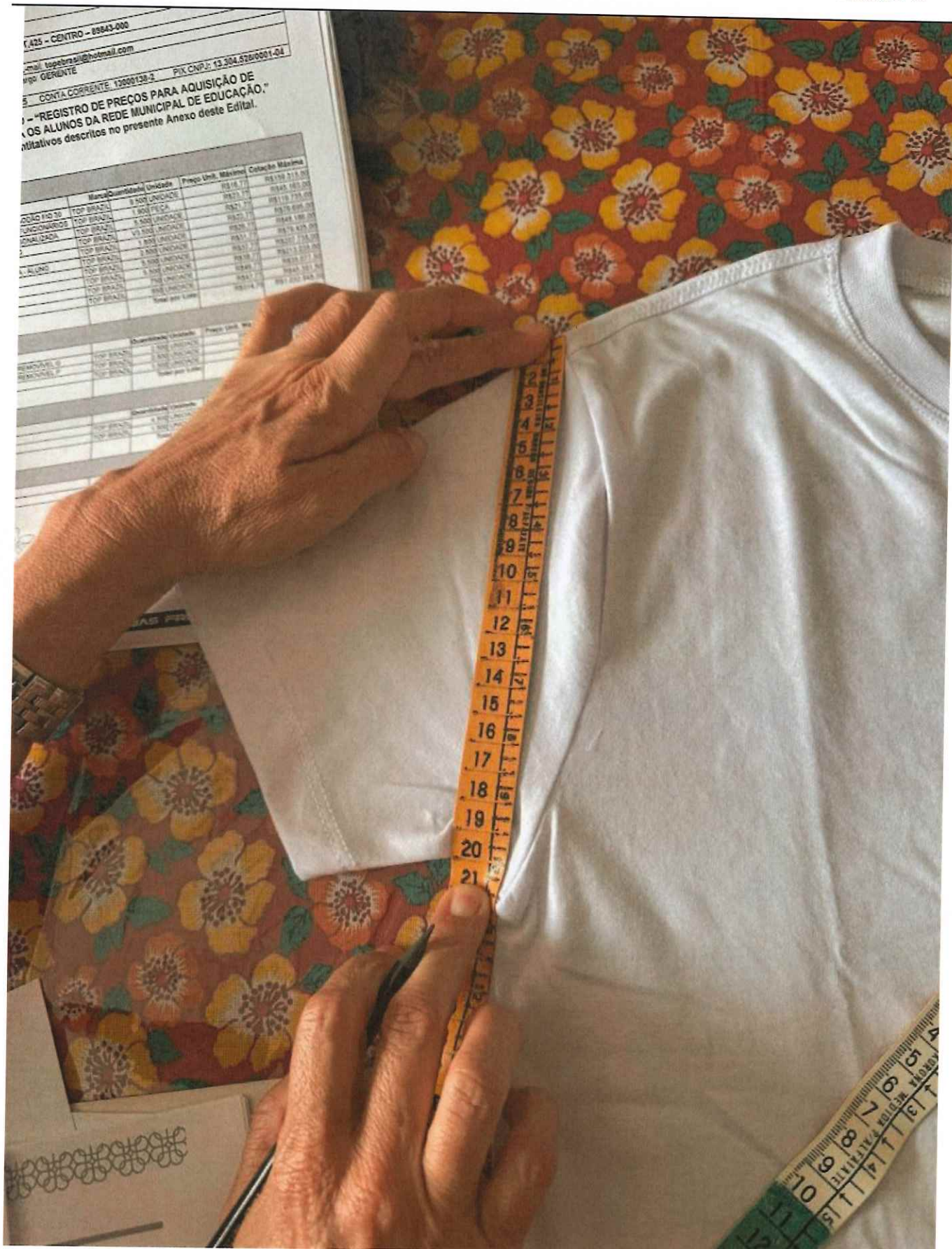

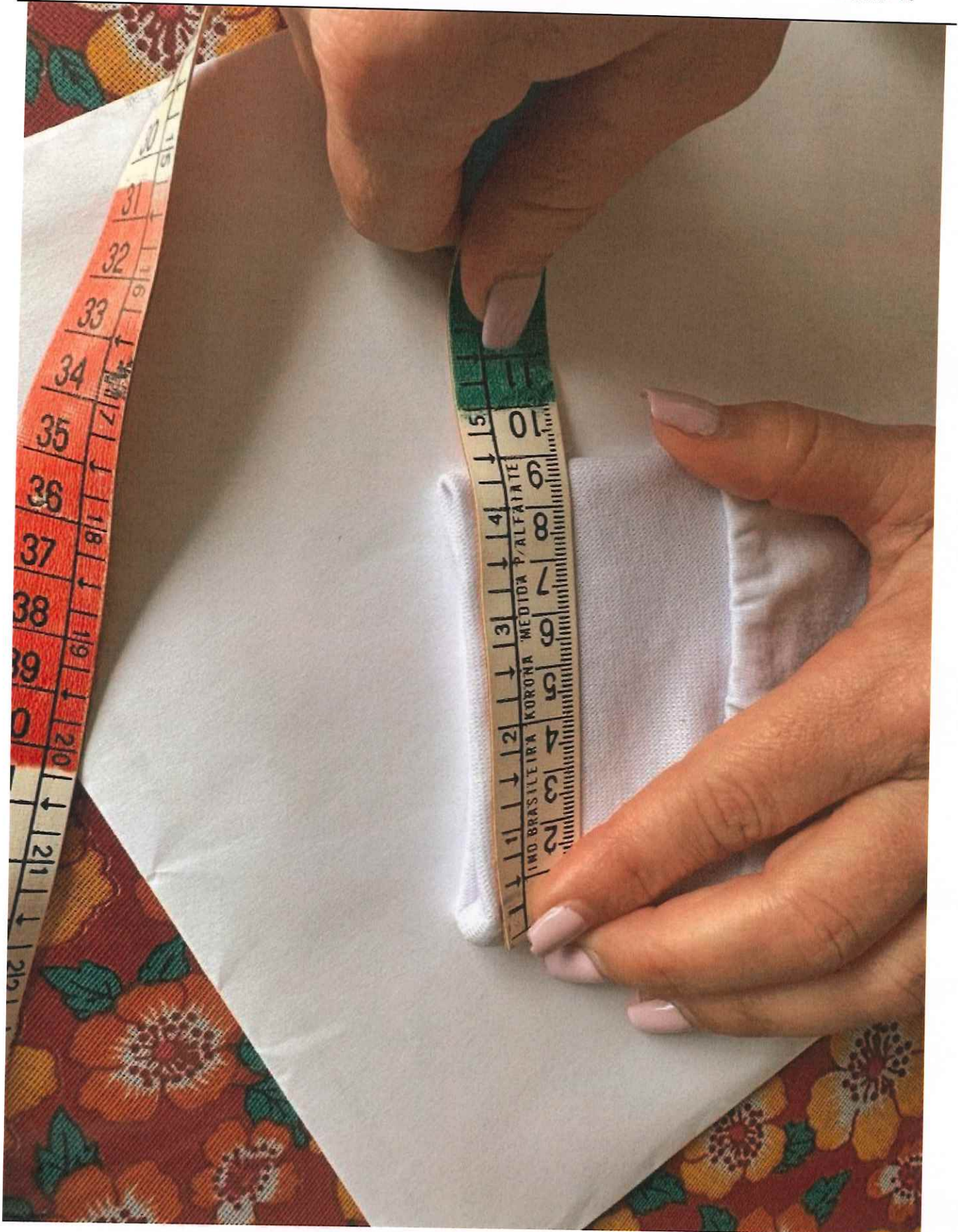

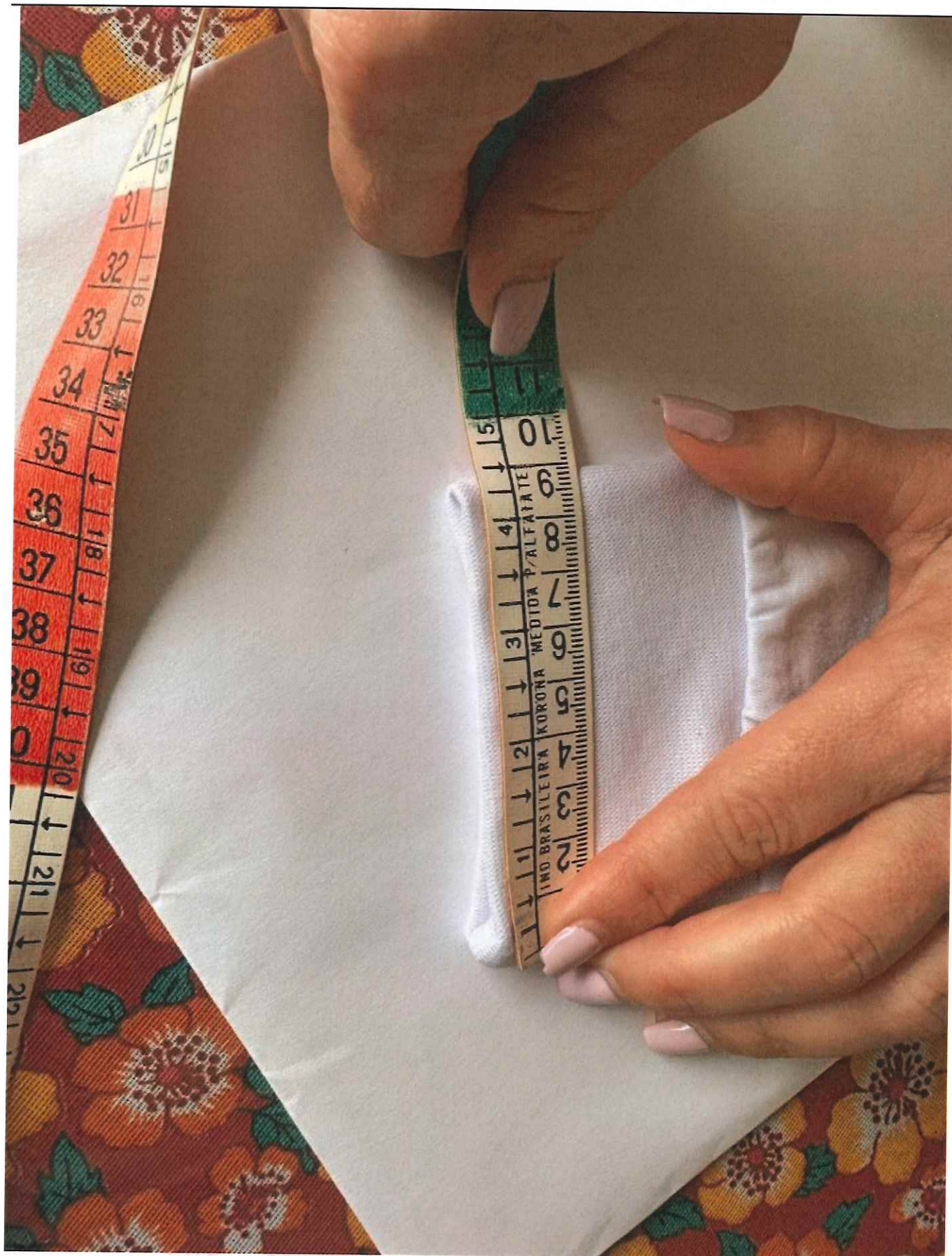









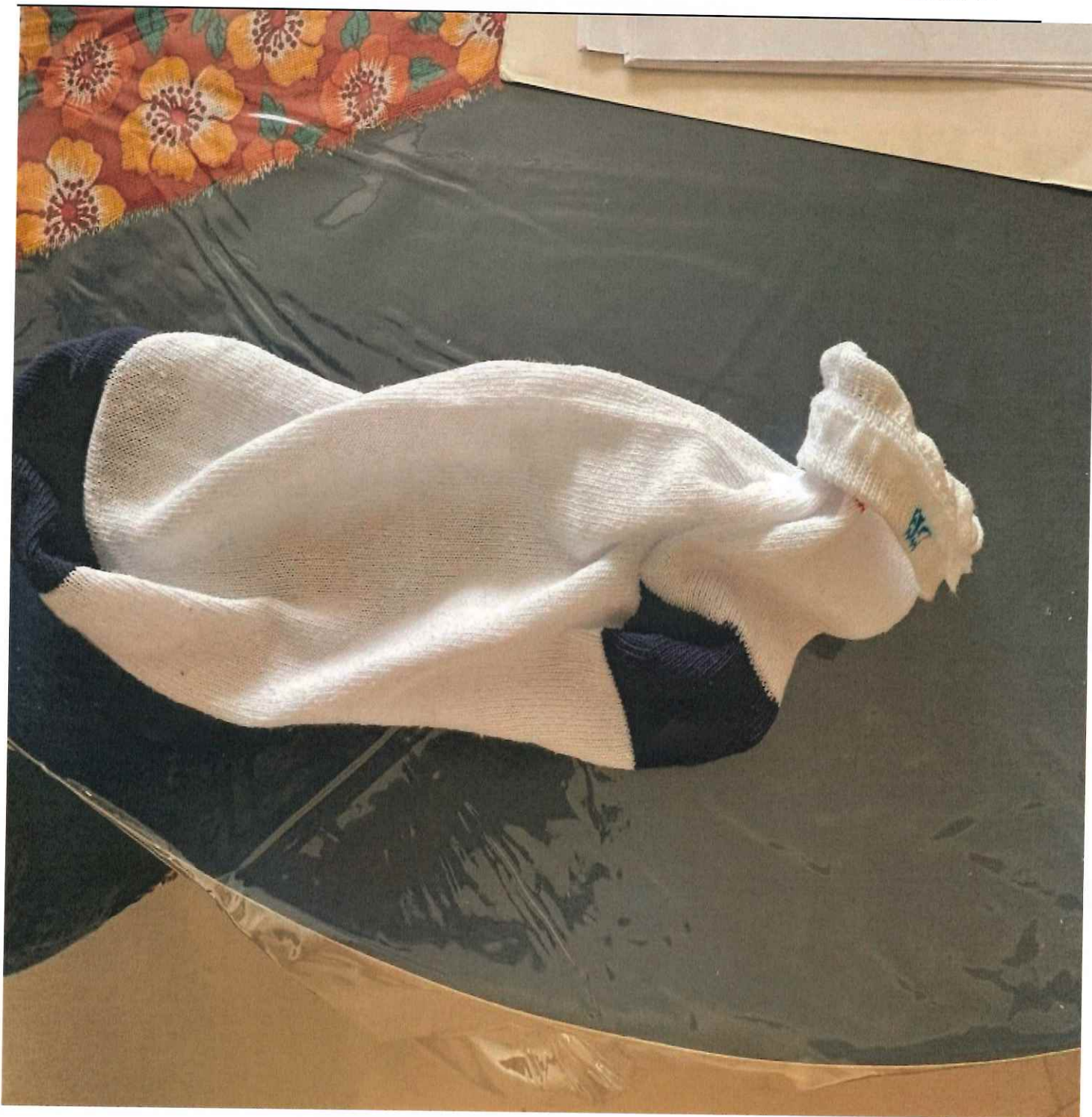



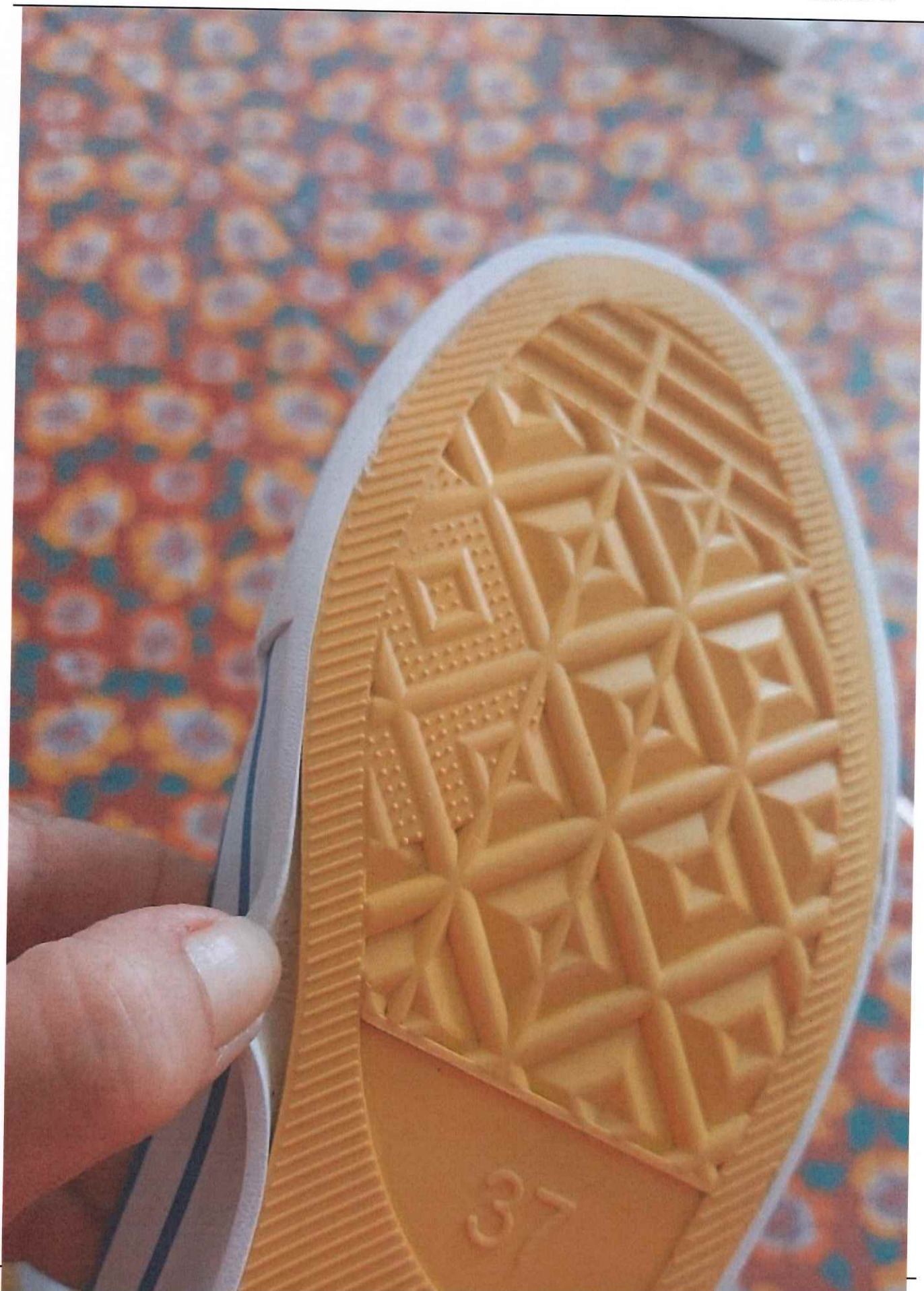

**ESTADO DE SANTA CATARINA
PREFEITURA MUNICIPAL DE BOMBINHAS
SECRETARIA DE EDUCAÇÃO**



Bombinhas - SC

