



Bombinhas, 25 de abril de 2024.

### **Análise e parecer de Amostra – GÊNEROS ALIMENTÍCIOS PARA COMPOSIÇÃO DA MERENDA ESCOLAR**

Atendendo ao disposto no Edital do Pregão Eletrônico 01/2024 FMEDUCA, sobre “REGISTRO DE PREÇOS PARA EVENTUAL AQUISIÇÃO DE GÊNEROS ALIMENTÍCIOS PARA COMPOSIÇÃO DA MERENDA ESCOLAR DAS ESCOLAS PERTENCENTES AO FUNDO MUNICIPAL DE EDUCAÇÃO DE BOMBINHAS”, apresenta-se o resultado das amostras e fotos (apêndice I) avaliadas pelas Nutricionistas da Secretaria de Educação:

#### **EMPRESA: Ágape distribuidora LTDA**

ITEM	DESCRIÇÃO	SITUAÇÃO
66	- Amostra apresentada <b>possui açúcar</b> na lista de ingredientes, estando em desacordo com o edital que apresenta no termo de referência a seguinte descrição: BEBIDA DE AMÊNDOA TIPO LEITE VEGETAL: pronta para consumo. Características: não contém glúten, <b>sem adição de açúcares</b> , conservantes e aromatizantes. Pode conter adição de cálcio natural. embalagem de 1 litro. data de fabricação recente na data de entrega.	REPROVADO
155	- Amostra apresentada conforme termo de referência do edital: Biscoito de amendoim sem glúten e sem lactose, validade mínima 4 meses. características: sem glúten, sem lactose e sem proteína do leite contendo entre os seus ingredientes amido de milho, amendoim e polvilho podendo conter féculas e ingredientes integrais não podendo conter entre seus ingredientes farinha de trigo ou nenhum outro produto que contenha glúten, leite e derivados sem traços de leite pacote de 200 (duzentos) gramas prazo de validade	APROVADO





	de no mínimo 04 meses a contar da data da entrega.	
--	--	--

**EMPRESA: A.V Comércio Varejista LTDA ME**

ITEM	DESCRIÇÃO	SITUAÇÃO
100	- Amostra apresentada conforme termo de referência do edital: logurte vegano - sabores diversos - em porção única de 130 a 180g. validade mínima de 2 meses na data da entrega. exemplo: vidaveg.	APROVADO
132	- Amostra apresentada conforme termo de referência do edital: Suco de uva integral: característica: ingredientes: uva da variedade bordo. Sem adição de água e conservantes, não fermentado, pasteurizado. Rendimento: 1 litro de suco para 3 litros de água. Fabricação: máximo 30 dias. Validade: 1 ano	APROVADO
139	- Amostra apresentada conforme termo de referência do edital: Extrato de tomate - características: sem aromatizantes e corantes artificiais. Contendo os seguintes ingredientes: tomate, açúcar e sal. Isento de sujidades, parasitas, larvas e fermentações, livre de defeitos de processamento. Não contém glúten. A embalagem deve conter: data de validade, identificação da marca, número do lote, procedência, composição. Validade mínima de 6 meses. Embalagem de 300 a 350g.	APROVADO
150	- Amostra apresentada conforme termo de referência do edital: Tapioca (massa pronta) - características: 500g 100% natural, sem adição de conservantes, sem adição de sal, sem glúten. Não precisa peneirar. Solta. Macia. Embalagem plástica e resistente, com identificação, rótulo, data de fabricação e de validade de no mínimo 4 meses. Com informação nutricional. Ingredientes: fécula de mandioca e água.	APROVADO
159	- Amostra apresentada conforme termo de referência do edital: Cereal de milho em flocos - características:	

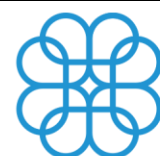



	cereal de milho sem adição de açúcar, em flocos. embalagem de 500g. validade mínima de 6 meses.	APROVADO
--	---	----------

**EMPRESA: Licifrann Comércio e Serviços LTDA**

ITEM	DESCRIÇÃO	SITUAÇÃO
69	- Amostra apresentada conforme termo de referência do edital: Biscoito doce - tipo maria - ingredientes: farinha de trigo enriquecida com ferro e ácido fólico, amido de milho, açúcar, açúcar invertido, gordura vegetal hidrogenada, sal, fermento químico (bicarbonato de sódio, bicarbonato de amônio e pirofosfato dissódico), melhorador de farinha (metabissulfito de sódio), estabilizante (lecitina de soja), aromatizante artificial, antioxidante (ácido cítrico). não deve apresentar entre os ingredientes: leite ou soro de leite, acidulante ácido láctico e emulsificante esteroil - 2 -lactil lactato de sódio. deverão ser fabricados a partir de matérias primas sãs e limpas, isentas de matéria terrosa, parasitos, devendo estar em perfeito estado de conservação. São rejeitados os biscoitos ou bolachas mal cozidas, queimadas de caracteres organolépticos anormais. não poderá apresentar umidade ou biscoitos quebrados (percentual máximo aceito até 10% de biscoitos quebrados). embalagem: saco de polietileno atóxico, dupla embalagem, transparente, resistente, lacrado, contendo peso líquido de 400 g. fabricação: máximo de 30 dias validade: mínimo de 10 meses. a rotulagem deve conter no mínimo as seguintes informações: nome e/ou marca, ingredientes, data de validade, lote e informações nutricionais	APROVADO
121	- Amostra apresentada conforme termo de referência do edital: Pão sem glúten. características: isento: glúten. embalagem: intacta, acondicionada em saco de polietileno transparente, 450 a 600 gramas por pacote. validade: mínimo 05 meses congelado	APROVADO





131	- Amostra apresentada conforme termo de referência do edital: Suco de maçã integral - características: ingredientes: maçã. sem adição de água e conservantes, não fermentado, pasteurizado. validade mínima 6 meses da data de entrega. garrafas de vidro de 1 litro a 1,5 litro.	APROVADO
138	- Amostra apresentada conforme termo de referência do edital: Doce de leite cremoso - doce de leite em pasta - características: produto de 1ª qualidade feito de puro leite integral e açúcar e embalado em potes entre 350 a 400g com lacre que contenham data de fabricação e validade – produto com no máximo 30 dias de fabricação. no preparo do produto, o leite deve entrar na proporção mínima de três partes de leite para uma de açúcar. não poderá conter substâncias estranhas à sua composição normal, além das previstas na legislação. como coadjuvante da tecnologia de fabricação será tolerado o emprego de amido na dosagem máxima de 2%	APROVADO
162	- Amostra apresentada conforme termo de referência do edital: Uva passa branca - características: uva branca sem semente desidratada através do processo de secagem. livre de fungos; embalagem de polietileno de baixa densidade, hermeticamente fechada impressa com rotulagem e valor nutricional conforme legislação vigente. peso líquido 500 gramas.	APROVADO

**EMPRESA: CJP Alimentos Naturais LTDA**

item	descrição	situação
74	- Amostra apresentada conforme termo de referência do edital: Cacau em pó 100% puro, solúvel, embalagem de 250gr - características: cacau em pó solúvel, 100% puro, sem adição de misturas e açúcar, pó fino e sem grumos, de cor marrom castanho, odor e sabor característicos. embalagem de 250g. no momento da	APROVADO





	entrega o produto deverá ter o mínimo 6 meses de validade.	
114	- Amostra apresentada conforme termo de referência do edital: Nata creme de leite pasteurizado. fabricada a partir de matérias primas sãs e limpas, deverá apresentar aspecto e cheiro característico, livre de sujidades e substâncias nocivas. embalagem: 300g cada unidade. data de validade mínima 15 dias a contar a partir da data de entrega. a embalagem deverá conter externamente os dados de identificação, procedência, informação nutricional, número de lote, data de validade, quantidade do produto, número do registro no ministério da agricultura/sif/dipoa.	APROVADO
126	- Amostra apresentada conforme termo de referência do edital: Requeijão 200g - características: creme de leite, leite padronizado reconstituído, proteína concentrada de leite, caseinato de cálcio, água, sal, cloreto de cálcio, fermento lácteo, estabilizantes polifosfato de sódio, pirofosfato de sódio e pirofosfato ácido de sódio, regulador de acidez ácido láctico e conservador sorbato de potássio. acondicionado em vasilhame com tampa que possibilite vedar o produto após a sua abertura. embalagem de 180 a 250g.	APROVADO
127	- Amostra apresentada conforme termo de referência do edital: Ricota - características: queijo ricota fresca; prazo de validade mínimo de 30 dias, embalada em plástico inviolável; suas condições deverão estar de acordo com a nta -11 (decreto 12486 de 20/10/78) e suas posteriores alterações; peso aproximado de 250g a 300g.	APROVADO
141	- Amostra apresentada conforme termo de referência do edital: Granola - características: sabor tradicional - devendo conter flocos de cereais como aveia e arroz, gérmen e/ou fibra de trigo, cereais integrais, sementes como gergelim e/ou chia e/ou linhaça e/ou quinoa, frutas secas ou desidratadas como uva passa e/ou maçã desidratada (exceto frutas cristalizadas) e oleaginosas como castanhas e/ou lascas de coco -	APROVADO

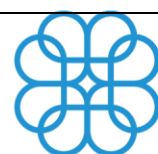



	não podendo conter entre os seus ingredientes gordura trans, açúcar refinado, açúcar cristal, maltodextrina, açúcar invertido, açúcar mascavo invertido, dextrose, xaropes e aditivos como conservantes, aromatizantes, corantes, acidulantes e lecitina - podendo conter mel ou melado de cana ou ter zero adição de açúcar - produto rico em fibras e baixo teor de sódio - embalagens de 01 (um) quilo - prazo de validade de no mínimo 06 meses a contar da data da entrega.	
142	- Amostra apresentada conforme termo de referência do edital: iogurte sabores morango: ingredientes - leite semidesnatado pasteurizado, açúcar, polpa de morango, cultura láctea natural, corante carmim cochonilla natural, sorbato de potássio e aroma natural de morango. não contém glúten. Natural: ingredientes: leite pasteurizado integral e cultura láctea. não contém glúten. embalagem: 3800g"	APROVADO
143	- Amostra apresentada conforme termo de referência do edital: Manteiga - características: produto de 1ª qualidade com cor, odor e sabor característico, em embalagens de 200 gramas, íntegras que contenham data de fabricação e validade. produto com no máximo 15 dias de fabricação. deverá ser transportado em carro refrigerado ou caixas de isopor conforme legislação vigente da secretaria da saúde.	APROVADO

**EMPRESA:** Rosar Alimentos LTDA - EPP

ITEM	DESCRIÇÃO	SITUAÇÃO
79	- Amostra apresentada conforme termo de referência do edital: Carne bovina - tipo patinho - em iscas - características: patinho congelada, sem tempero. peça de carne bovina, cortada em iscas de até 5 cm cada, sem gordura (percentual admitido até 5% por peça), sem cartilagens e nervos. carne de cor	APROVADO





	<p>vermelha cereja, elástica, firme e com odor agradável. fechada a vácuo não injetada. embalagem: primária deve estar intacta, acondicionada em sacos polipropileno reforçado, com até 2kg. no rótulo da embalagem deve constar peso, data de processamento, procedência, prazo de validade e certificado de inspeção federal (sif) ou estadual (sie). fabricação máximo de 30 dias. validade: mínimo de 6 meses. deverá ser transportado em veículo refrigerado ou conforme legislação vigente.</p>	
94	<p>- Amostra apresentada não condiz com odor, sabor e textura específicos do filé de tilápia, que são condições descritas no termo de referência do edital: Filé de tilápia. filé de peixe tipo tilápia, sem espinha, sem pele, de primeira qualidade, limpo, congelado individualmente, isentos de aditivos ou substâncias estranhas ou impróprias para consumo humano ou que altere suas características naturais (físicas, químicas e organolépticas) e manipulado em perfeitas condições higiênicas. características sensoriais (organolépticas): o produto deve estar em boas condições sensoriais (cor, odor, textura, aspecto, sabor e viscosidade) e apresentar as características do corte. ausência de matérias prejudiciais à saúde humana, conforme determina a resolução rdc nº 175/2003. O produto deverá ser transportado em veículo refrigerado, com temperatura igual ou inferior a - 18°C. data de fabricação: o produto deve ter sido fabricado no máximo 30 dias antes da data de entrega. prazo de validade: mínimo de 10 meses a partir da data da entrega. embalagem: saco de polietileno de 01 kg atóxico, transparente e resistente, lacrado mecanicamente, com rotulo impresso e em conformidade com a legislação vigente. o rótulo do produto deverá</p>	REPROVADO

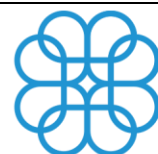



	conter: o prazo de validade, procedência de fabricação, informação nutricional, peso líquido e peso bruto, número de registro no ministério da agricultura e carimbo do sie ou sif deve constar no rótulo do produto.	
160	<p>- Amostra apresentada conforme termo de referência do edital: Peito de frango em cubos - características: a carne do frango não poderá ser temperada. deverá apresentar -se com aspectos próprios na cor, no cheiro e sabor, sem manchas esverdeadas, livres de parasitas e sujidades. a carne não deverá apresentar -se amolecida e nem pegajosa. embalagem: em pacotes atóxicos, transparentes e resistentes e não violados, com peso de 01 kg. rotulagem: de acordo com a legislação vigente, com registro de inspeção e carimbo do órgão competente. deverá ser fornecido por estabelecimento com alvará sanitário atualizado. temperatura: a carne deverá estar à temperatura de -18°C (dezoito graus centígrados negativos) ou inferior e transportada em carro adequado que conserve tanto as características do alimento congelado, como também a qualidade do mesmo, conforme legislação vigente. validade: mínima de 11 (onze) meses. no ato da entrega, a validade mínima deverá ser igual ou superior a 80% do prazo total da validade, contado a partir da data de fabricação. deverá apresentar informações técnicas do produto em papel timbrado do proponente com todos os itens fielmente preenchido.</p>	APROVADO







**EMPRESA:** Z&Z ALIMENTOS E VESTUÁRIO LTDA

ITEM	DESCRIÇÃO	SITUAÇÃO
145	- Amostra apresentada <b>possui açúcar</b> na lista de ingredientes, estando em desacordo com o edital que apresenta no termo de referência a seguinte descrição: Pão de forma integral 450g - características: pão de forma 100% integral. ingrediente com maior concentração: farinha de trigo integral, podendo conter grãos e sementes integrais, glúten, sal, conservador de propionato de cálcio, emulsificantes, goma guar e edulcorante. <b>Sem açúcar</b> , podendo conter outros ingredientes desde que declarados e aprovados pela ANVISA. Características: pão de forma fatiado contendo entre 20 a 25 fatias, superfície lisa, macia e brilhante, não quebradiça, miolo consistente, sedoso e macio, tipo integral. o produto deverá ser isento de gordura trans ou conter, no máximo 0,2 grama na porção de 2 (duas) fatias e, ainda, conter, no mínimo 3% de fibra alimentar. pacote aproximadamente com 400 a 500 gr.	REPROVADO





APÊNDICE I – Imagens da Análise de Amostras

ITEM 66 – Bebida de amêndoa tipo leite vegetal

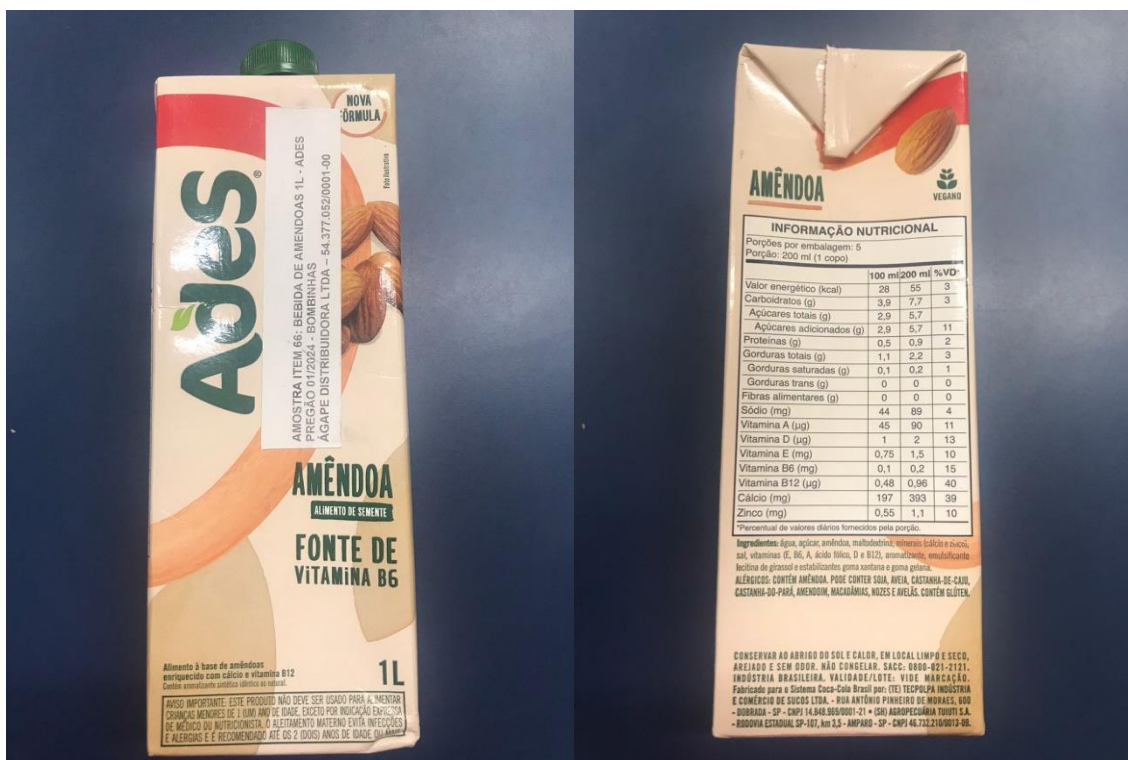



ITEM 155 – Biscoito de amendoim sem glúten e sem lactose





ITEM 100 – logurte vegano





ITEM 132 – Suco de uva integral





ITEM 139 – Extrato de tomate





**ITEM 150 – Tapioca**

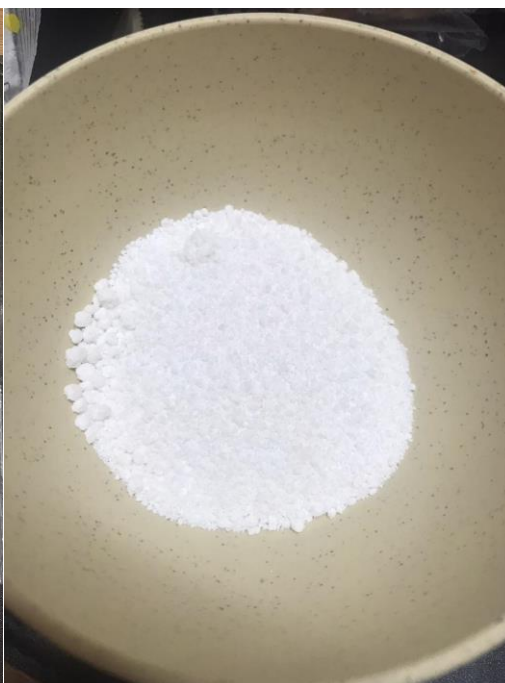
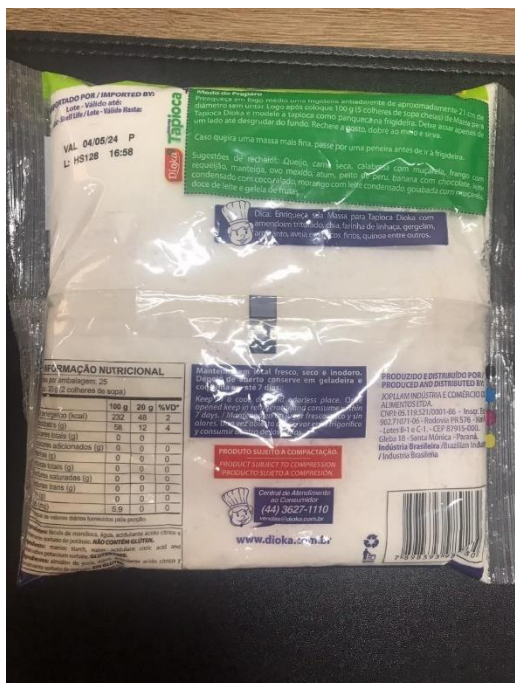



ITEM 159 – Cereal de milho em flocos







ITEM 69 – Biscoito doce tipo maria





ITEM 121 – Pão sem glúten





ITEM 131 – Suco de maçã integral





ITEM 138 – Doce de leite cremoso





# PREFEITURA DE BOMBINHAS

## ITEM 162 – Uva passa branca





ITEM 74 – Cacau em pó

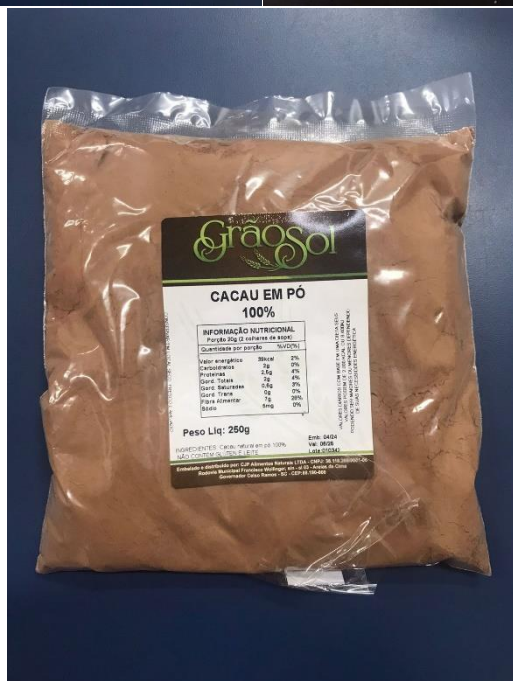



ITEM 114 – Nata





PREFEITURA DE  
**BOMBINHAS**

ITEM 126 – Requeijão

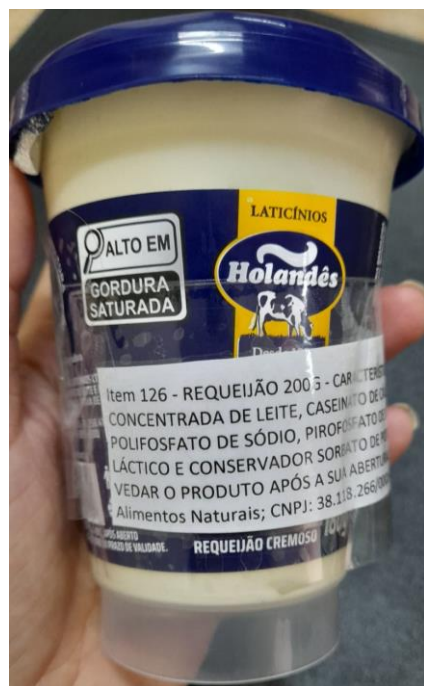





ITEM 127 – Ricota







ITEM 142 – Iogurte Sabores

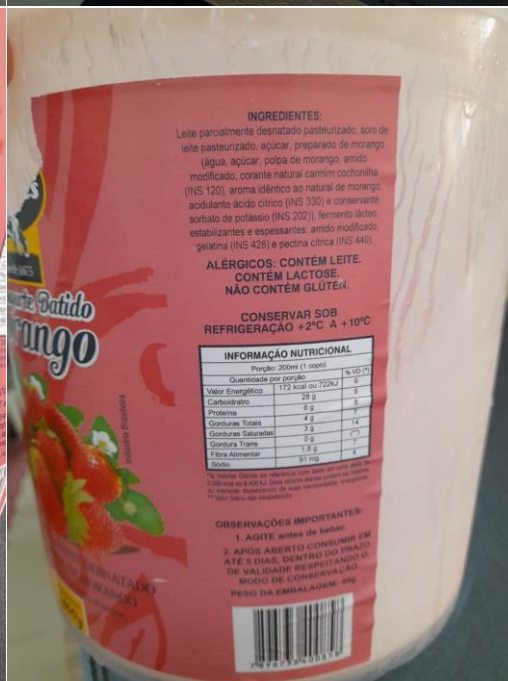



ITEM 143 – Manteiga





ITEM 79 – ISCAS PATINHO





ITEM 94 – TILÁPIA





ITEM 160 – PEITO DE FRANGO



INFORMAÇÃO NUTRICIONAL	
Quantidade por porção (100g)	
Valor Energético	194 kcal
Carboidratos	0 g
Açúcares totais	0 g
Açúcares adicionados	0 g
Proteínas	22 g
Gorduras Totais	1,3 g
Gorduras Saturadas	0,4 g
Gorduras Trans	0 g
Fibras Alimentar	0 g
Sódio (mg)	13 mg

**SANTA CATARINA**  
**INSPECIONADO**  
**1158**  
**S.I.E.**

**NÃO CONTÉM GLÚTEN**

HOTEL REGISTRADO NA SECRETARIA DE DEFESA DO CONSUMIDOR DO BRASIL  
RUB 017  
1158-017





ITEM 145 – PÃO DE FORMA INTEGRAL







PREFEITURA DE  
**BOMBINHAS**

---

**Laura Souza Fontoura**

Nutricionista – CRN10: 8123

**Eliane Gomes da Costa Sant'Ana**

Nutricionista – CRN10: 10715

**Cauana de Maria Steil**

Nutricionista – CRN10: 11012

---

**SECRETARIA DE EDUCAÇÃO DE BOMBINHAS**

Rua Baleia Jubarte, 328 - José Amândio  
CEP: 88215-000

**PREFEITURA MUNICIPAL DE BOMBINHAS**

Rua Baleia Jubarte, 328 - José Amândio  
CEP: 88215-000



**Bom é  
VIVER BEM!**