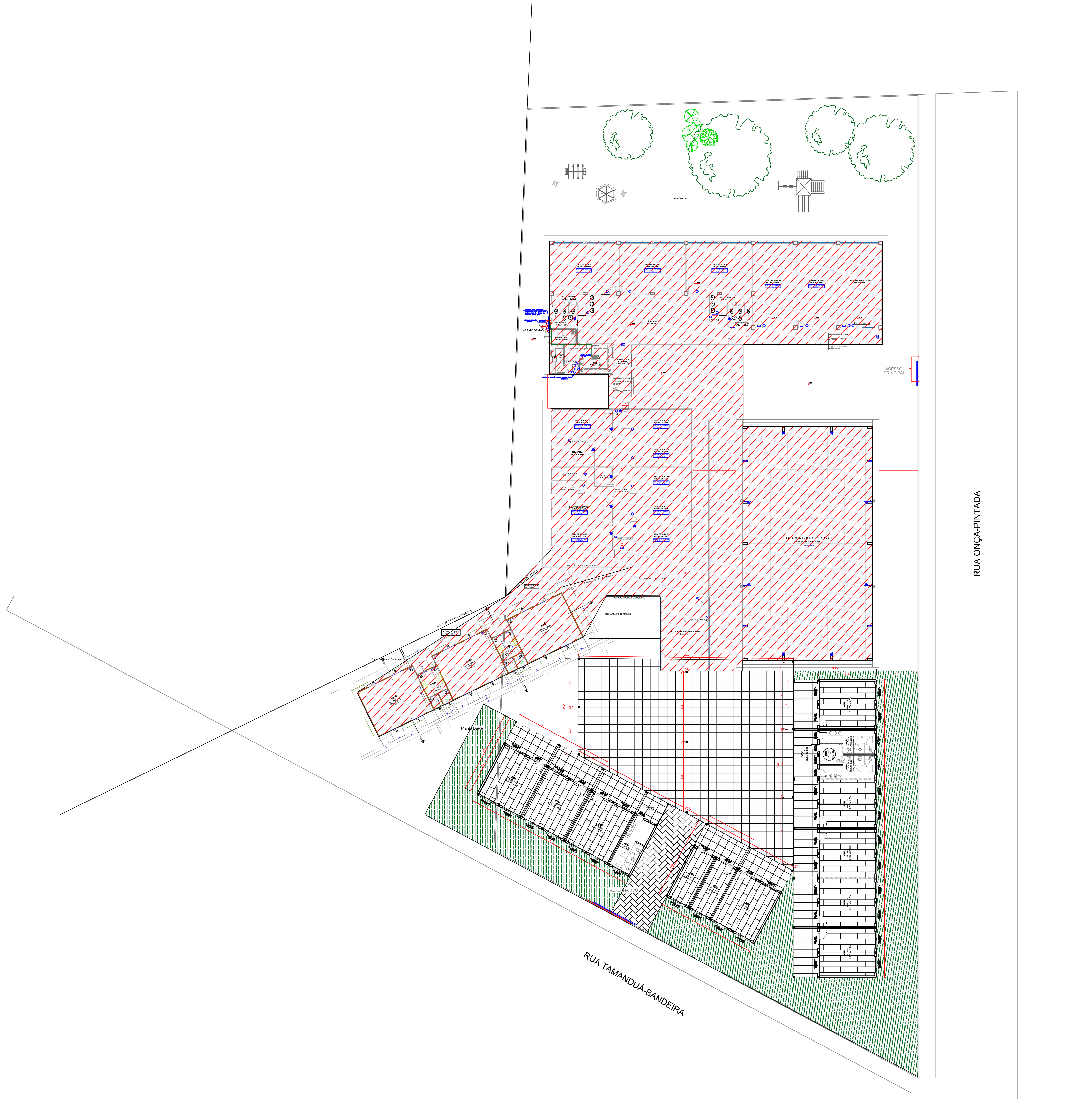

PREFEITURA MUNICIPAL DE BOMBINHAS

SECRETARIA DE CAPTAÇÃO DE RECURSOS E INVESTIMENTOS

OBRA: CONSTRUÇÃO DAS SALAS MODULARES

ENDEREÇO RUA ONÇA PINTADA - JOSÉ AMÂNDIO - BOMBINHAS/SC

CONTEÚDO DE PRANCHA: PLANTA BAIXA - LOCAÇÃO

ESCALA: 4:1

PRANCHA: 01/02

PAULO HENRIQUE DALAGO MULLER
PREFEITO MUNICIPAL

RAUL MATEUS DA SILVA
RESPONSÁVEL TÉCNICO

ARQUIVO: 2024

DATA: 15/07/2024

PROJETO: Arq e Urb. Davi Tonin