Detalhe Bloco de Apoio das Luminárias

Escala indicada

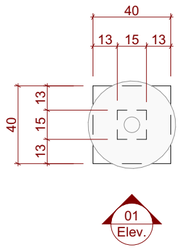

Planta Baixa

Escala: 1:25

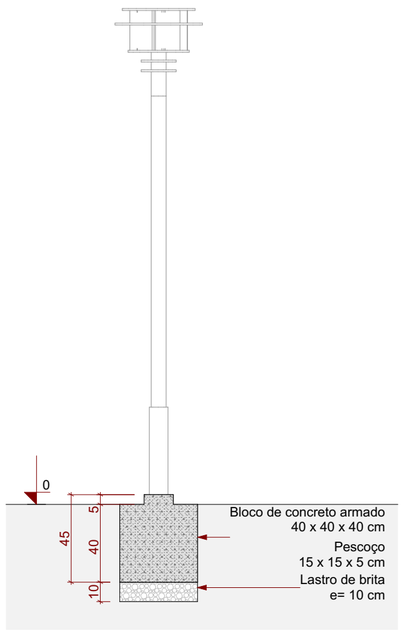

Elevação

Escala: 1:25

Detalhe - Armadura dos Blocos

S/Escala

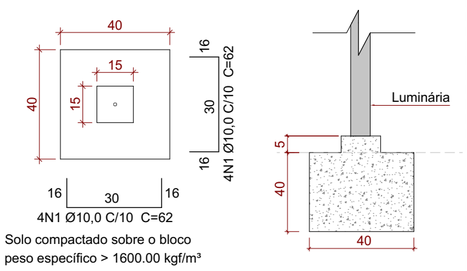

Solo compactado sobre o bloco
peso específico > 1600.00 kgf/m³

Relação do aço

AÇO	N	DIAM (mm)	QUANT (Barras)	UNIT (cm)	C.TOTAL (cm)
CA50	1	10.0	8	62	496

Resumo do aço

AÇO	DIAM (mm)	C.TOTAL (m)	PESO (kg)
CA50	10.0	4.96	3.06

PESO TOTAL (kg)	
CA50	3.70

Volume de concreto (C-30) = 0.065 m³
Área de forma = 0.67 m²

Detalhe - Piso de Concreto Armado com Revest. em Madeira

Escala indicada

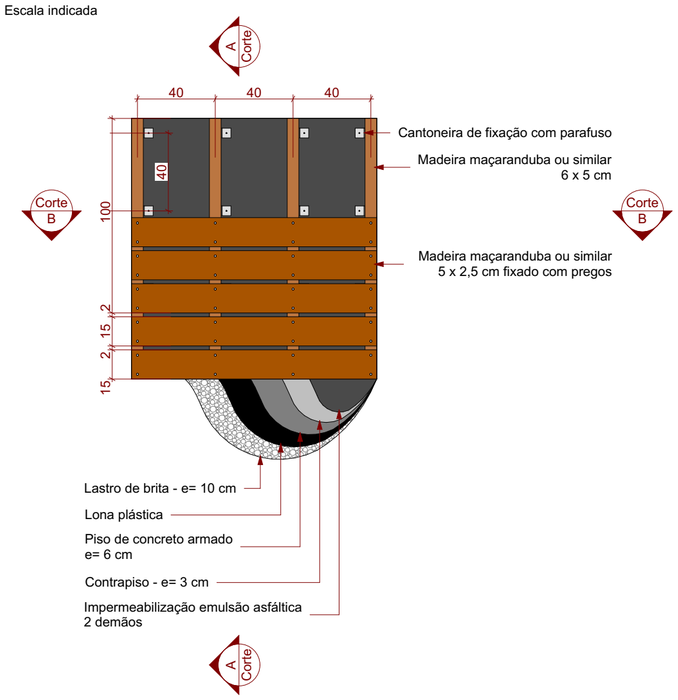

Planta Baixa

Escala: 1:25

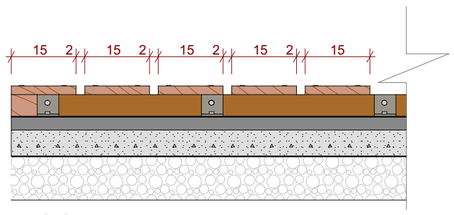

Corte AA

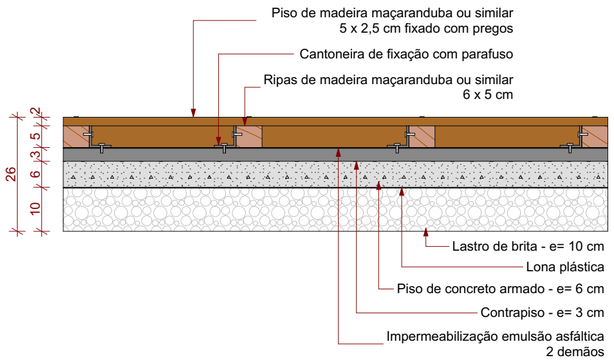

Corte BB

Detalhe Meio-Fio Externo e=15cm

Sem Escala

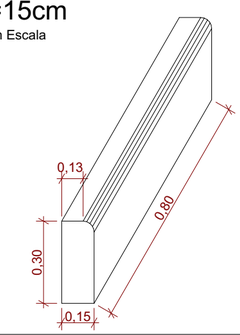

NOTAS:

- MEIO-FIO PRÉ-FABRICADO, FCK MÍNIMO DE 25MPa;
- DIMENSÕES EM METROS.

Detalhe inclinação passeio interno da praça

Sem Escala

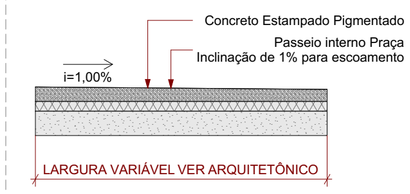

Detalhe rebaixamento de calçada estreita

Sem Escala

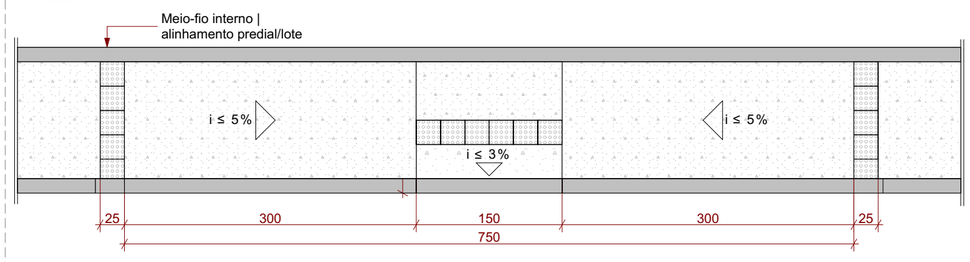

Planta Baixa

Sem escala

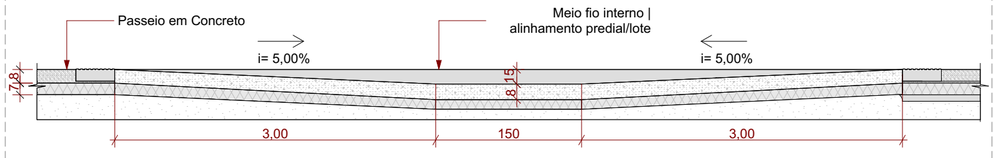

Seção Transversal

Sem escala

-NOTAS:

- DETALHE DE ACORDO COM A ASSOCIAÇÃO BRASILEIRA DE NORMAS TÉCNICAS, NBR 9050:2015 ACESSIBILIDADE A EDIFICAÇÕES, MOBILIÁRIO, ESPAÇOS E EQUIPAMENTOS URBANOS E NBR 16537:2016 ACESSIBILIDADE - SINALIZAÇÃO TÁTIL NO PISO - DIRETRIZES PARA ELABORAÇÃO DE PROJETOS E INSTALAÇÃO.
- RAMPA EM CONCRETO SIMPLES FCK=20 MPa.
- NÍVEL FINAL IGUAL AO NÍVEL DA PISTA DE ROLAMENTO. O MEIO-FIO DEVE OBEDECER A DECLIVIDADE DA RAMPA.
- LARGURA DO PASSEIO VARIÁVEL COM DIMENSÃO MÍNIMA DE 150 CM
- DIMENSÕES EM CENTÍMETROS.

Documento assinado digitalmente
gov.br
ENIO GUI FERREIRA DE SAMPAIO JUNIOR
Data: 14/07/2025 16:56:34-0300
Verifique em https://validar.iti.gov.br

00	Emissão Inicial	09/2024	ES
AÇÃO	DESCRIÇÃO	DATA	RESPONSÁVEL

AMFRI

ASSOCIAÇÃO DOS MUNICÍPIOS DA REGIÃO DA FOZ DO RIO ITAJAÍ
Rua Luiz Lopes Gonzaga, 1655 - Bairro São Vicente - CEP 88309-421 - Itajaí-SC - CREA-SC 050.968-0
www.amfri.org.br engenharia@amfri.org.br amfri@amfri.org.br

Prefeitura Municipal de Bombinhas
Estado de Santa Catarina

Código: 160-2024

PRAÇA - RUA ARAGONITA

Data: Setembro/2024

Desenho: Marluci Santos

Projeto: ARQUITETÔNICO

Endereço: Rua Aragonita esq. Rua Diamante - Bairro Mariscal

Conteúdo da Folha: Planta Baixa, Corte BB, Corte AA, Elevação, Detalhes

Projeto: ARQ

Folha: 05/07

Prefeitura Municipal
Paulo Henrique Dalago Muller
Prefeito Municipal

Responsável Técnico
Enio Gui Ferreira de Sampaio Jr.
Engenheiro Civil - CREA-SC - 133.019-8