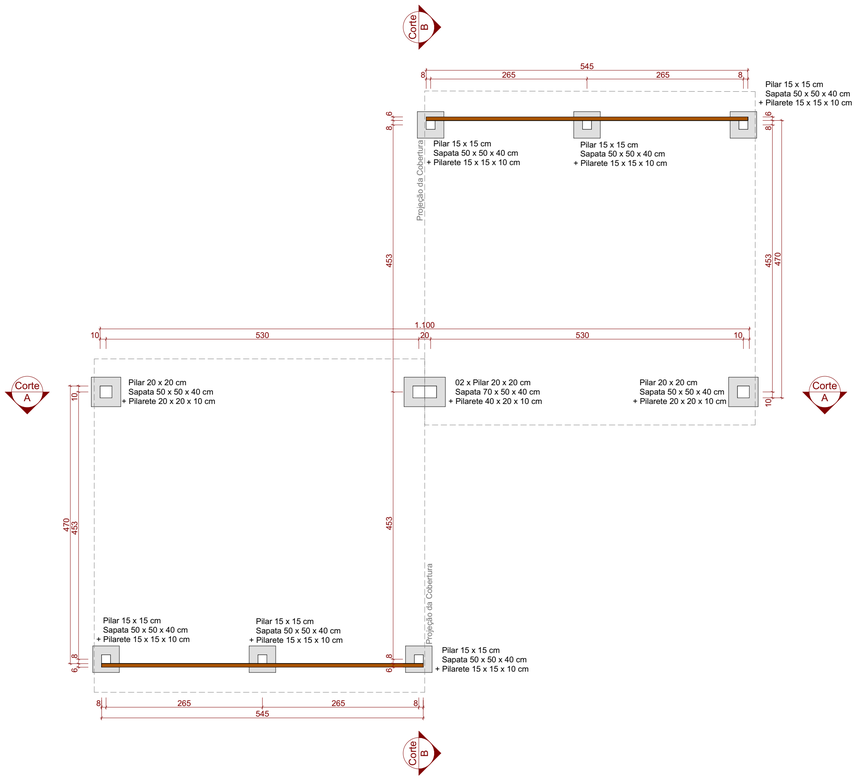

Detalhe Pergolado - Planta Baixa

Escala: 1:50

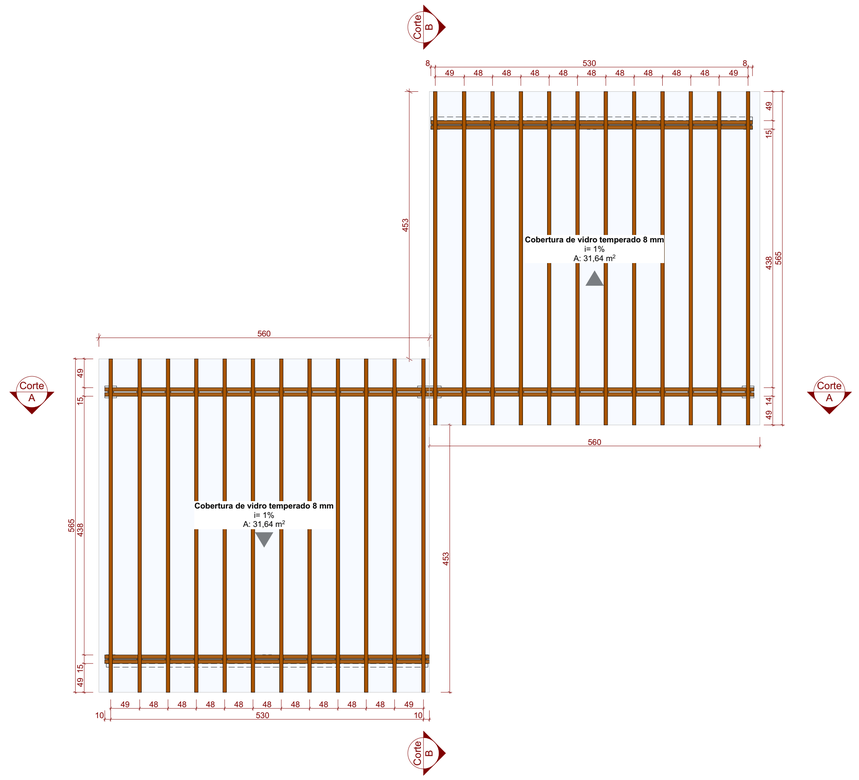

Cobertura

Escala: 1:50

Detalhe - Armadura dos Blocos

S/Escala



Solo compactado sobre o bloco
peso específico > 1600.00 kgf/m³

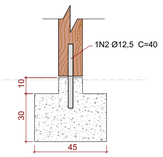

Relação do aço

AÇO	N	DIAM (mm)	QUANT (Barras)	UNIT (cm)	C.TOTAL (cm)
CA50	1	10.0	8	67	536
	2	12.5	1	40	40

Resumo do aço

AÇO	DIAM (mm)	C.TOTAL (m)	PESO (kg)
CA50	10.0	5.36	3.30
	12.5	0.40	0.40
PESO TOTAL (kg)			
CA50	3.70		

Volume de concreto (C-30) = 0.063 m³
Área de forma = 0.60 m²

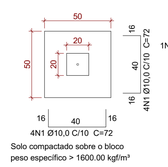

Solo compactado sobre o bloco
peso específico > 1600.00 kgf/m³

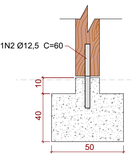

Relação do aço

AÇO	N	DIAM (mm)	QUANT (Barras)	UNIT (cm)	C.TOTAL (cm)
CA50	1	10.0	8	72	576
	2	12.5	1	40	40

Resumo do aço

AÇO	DIAM (mm)	C.TOTAL (m)	PESO (kg)
CA50	10.0	5.76	3.55
	12.5	0.60	0.58
PESO TOTAL (kg)			
CA50	4,13		

Volume de concreto (C-30) = 0.104 m³
Área de forma = 0.88 m²

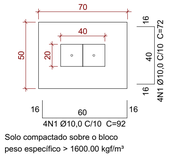

Solo compactado sobre o bloco
peso específico > 1600.00 kgf/m³

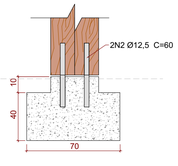

Relação do aço

AÇO	N	DIAM (mm)	QUANT (Barras)	UNIT (cm)	C.TOTAL (cm)
CA50	1	10.0	4	72	288
	1	10.0	4	92	368
	2	12.5	2	60	120

Resumo do aço

AÇO	DIAM (mm)	C.TOTAL (m)	PESO (kg)
CA50	10.0	6.56	4.05
	12.5	1.20	1.16
PESO TOTAL (kg)			
CA50	5.21		

Volume de concreto (C-30) = 0.148 m³

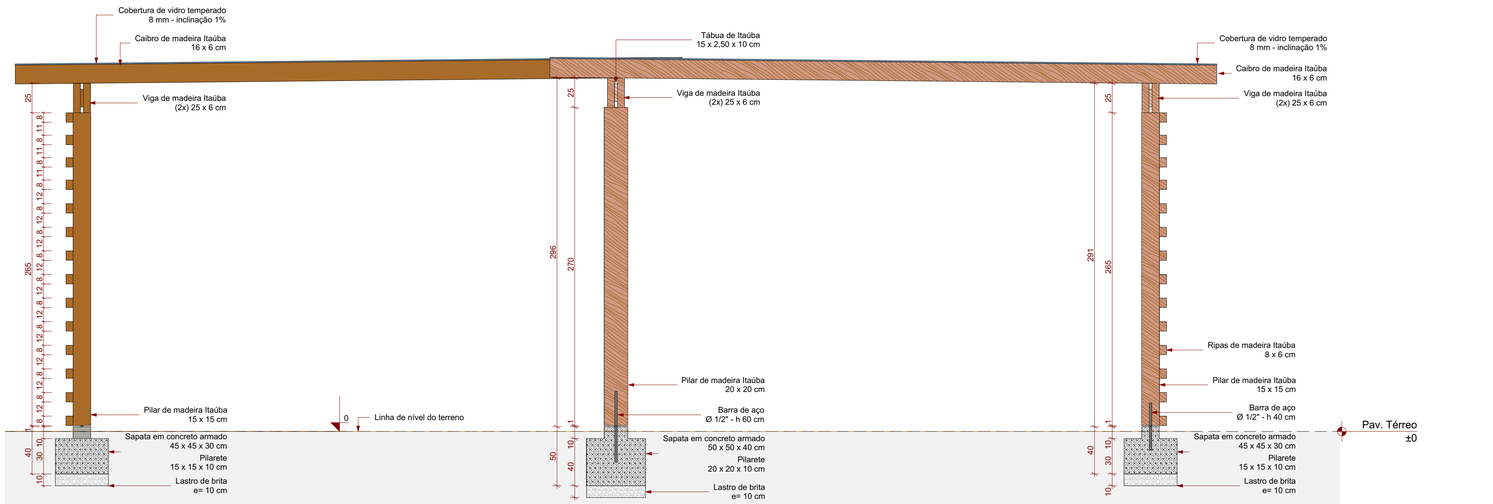

Corte BB

Escala: 1:25

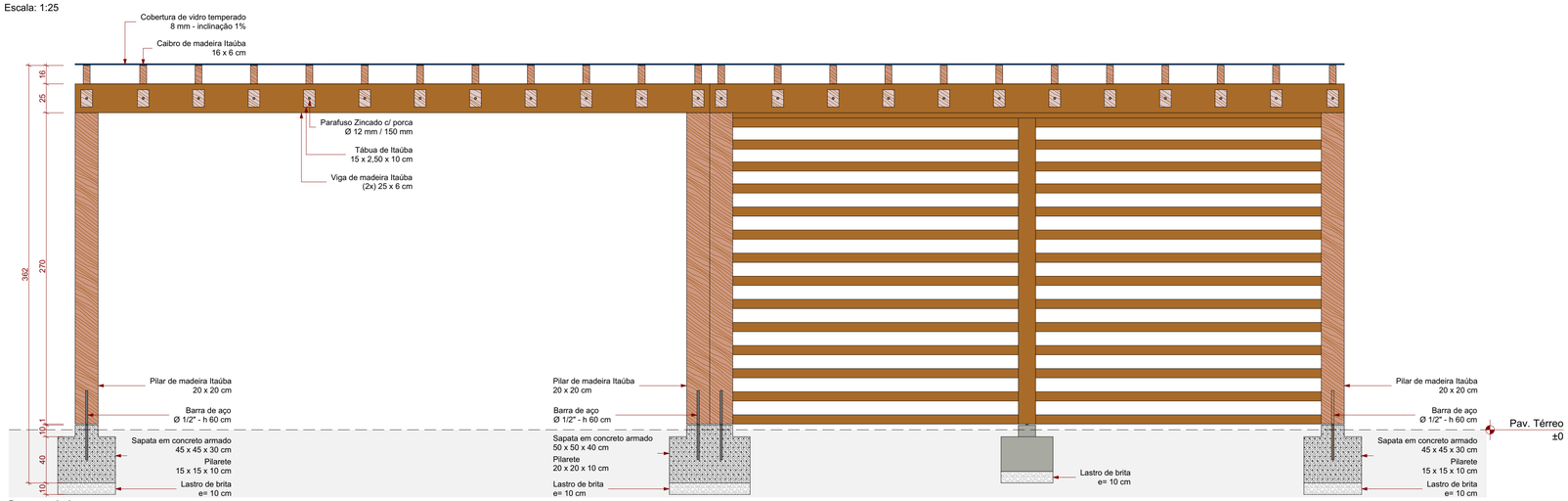

Corte AA

Escala: 1:25

Documento assinado digitalmente
gov.br
ENIO GUI FERREIRA DE SAMPAIO JUNIOR
Data: 14/07/2025 16:56:34-0300
Verifique em https://validar.iti.gov.br

AÇÃO	DESCRIÇÃO	DATA	RESPONSÁVEL
00	Emissão Inicial	09/2024	ES

ASSOCIAÇÃO DOS MUNICÍPIOS DA REGIÃO DA FOZ DO RIO ITAJAÍ
Rua Luiz Lopes Gonzaga, 1655 - Bairro São Vicente - CEP 88309-421 - Itajaí-SC - CREA-SC 050.968-0
www.amfri.org.br engenharia@amfri.org.br amfri@amfri.org.br

AMFRI

Prefeitura Municipal de Bombinhas
Estado de Santa Catarina

Código: 160-2024

PRAÇA - RUA ARAGONITA

Data: Setembro/2024
Desenho: Marluci Santos

Projeto: ARQUITETÔNICO
Endereço: Rua Aragonita esq. Rua Diamante - Bairro Mariscal

Conteúdo da Folha: Detalhe Pergolado - Planta Baixa, Cobertura, Corte BB, Corte AA, Detalhe armadura

Projeto: ARQ
Folha: 06/07

Prefeitura Municipal
Paulo Henrique Dalago Muller
Prefeito Municipal

Responsável Técnico
Enio Gui Ferreira de Sampaio Jr.
Engenheiro Civil - CREA-SC - 133.019-8