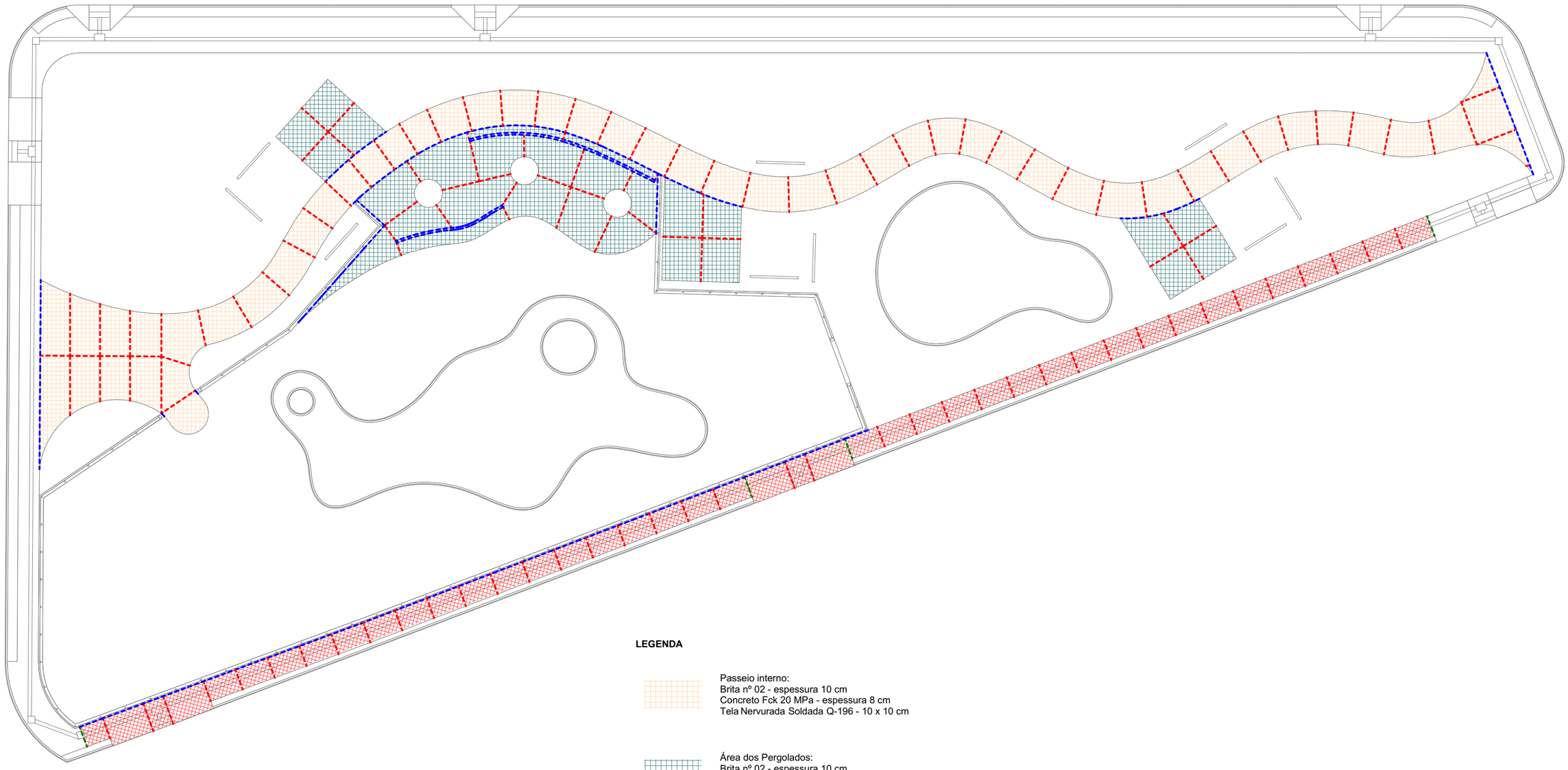

Paginação de Pisos
Escala: 1:250

LEGENDA

Passeio interno:
Brita nº 02 - espessura 10 cm
Concreto Fck 20 MPa - espessura 8 cm
Tela Nervurada Soldada Q-196 - 10 x 10 cm

Área dos Pergolados:
Brita nº 02 - espessura 10 cm
Concreto Fck 20 MPa - espessura 6 cm
Tela Nervurada Soldada Q-196 - 10 x 10 cm

Passeio externo:
Brita nº 02 - espessura 10 cm
Concreto Fck 20 MPa - espessura 10 cm
Tela Nervurada Soldada Q-196 - 10 x 10 cm

Junta de expansão:
EPS 10 mm com selagem em PU

*Junta Serrada:
Corte no concreto - Prof.: 30 mm
Largura de corte: 03 a 04 mm
Selagem em PU
*Recomenda-se o corte verde

Junta de construção

*A junta serrada pode ser substituída pela junta de construção, devendo o executor atentar às marcações para que a paralisação da concretagem coincida com a proposta de marcação presente no projeto.

Observação: o projeto utiliza hachura apenas para iluminar os tipos de piso aplicado aos locais. A paginação apresentada não representa a realidade e será determinada a critério do executor.

Detalhe - Junta de Encontro
Sem Escala

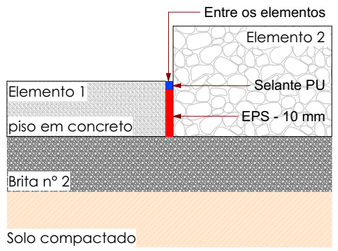

Detalhe - Junta Serrada
Sem Escala

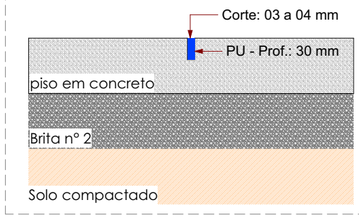

Passeio Interno
*Sessão genérica

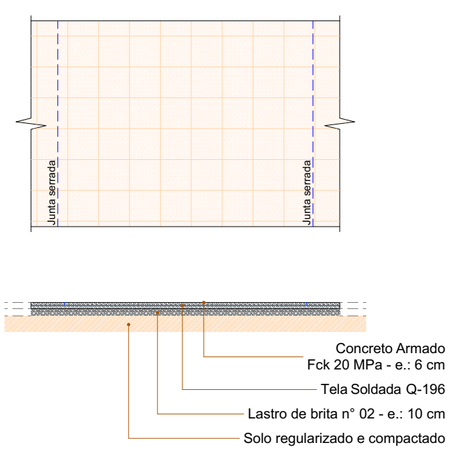

Área dos Pergolados
*Sessão genérica

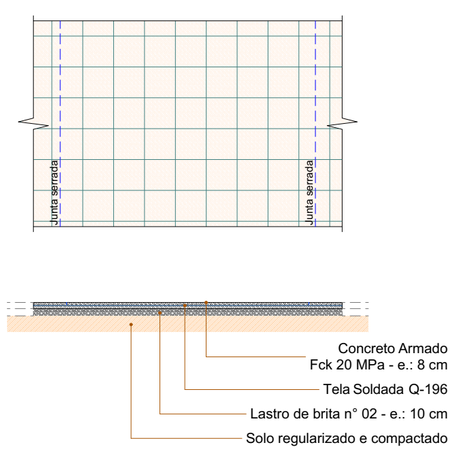

Passeio Externo
*Sessão genérica

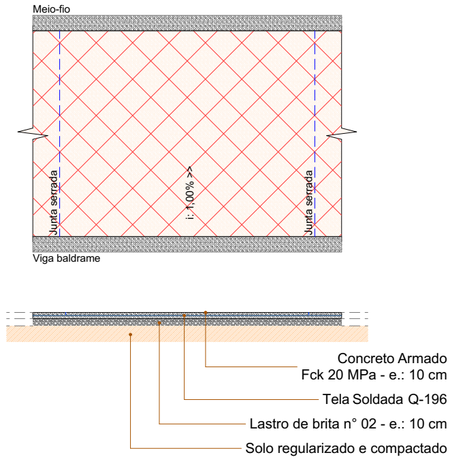

Detalhamento dos Pisos
Escala: 1:50

Documento assinado digitalmente
gov.br
ENIO GUI FERREIRA DE SAMPAIO JUNIOR
Data: 14/07/2025 16:56:34-0300
Verifique em https://validar.iti.gov.br

00	Emissão Inicial	09/2024	ES
AÇÃO	DESCRIÇÃO	DATA	RESPONSÁVEL

ASSOCIAÇÃO DOS MUNICÍPIOS DA REGIÃO DA FOZ DO RIO ITAJAÍ
Rua Luiz Lopes Gonzaga, 1655 - Bairro São Vicente - CEP 88309-421 - Itajaí-SC - CREA-SC 050.968-0
www.amfri.org.br engenharia@amfri.org.br amfri@amfri.org.br

Prefeitura Municipal de Bombinhas
Estado de Santa Catarina

Código: 160-2024

PRAÇA - RUA ARAGONITA

Data: Setembro/2024
Desenho: Marluci Santos

Projeto: ARQUITETÔNICO
Endereço: Rua Aragonita esq. Rua Diamante - Bairro Mariscal

Conteúdo da Folha: Paginação de Pisos, Detalhamento dos Pisos

Projeto: ARQ
Folha: 07/07

Prefeitura Municipal
Paulo Henrique Dalago Muller
Prefeito Municipal

Responsável Técnico
Enio Gui Ferreira de Sampaio Jr.
Engenheiro Civil - CREA-SC - 133.019-8