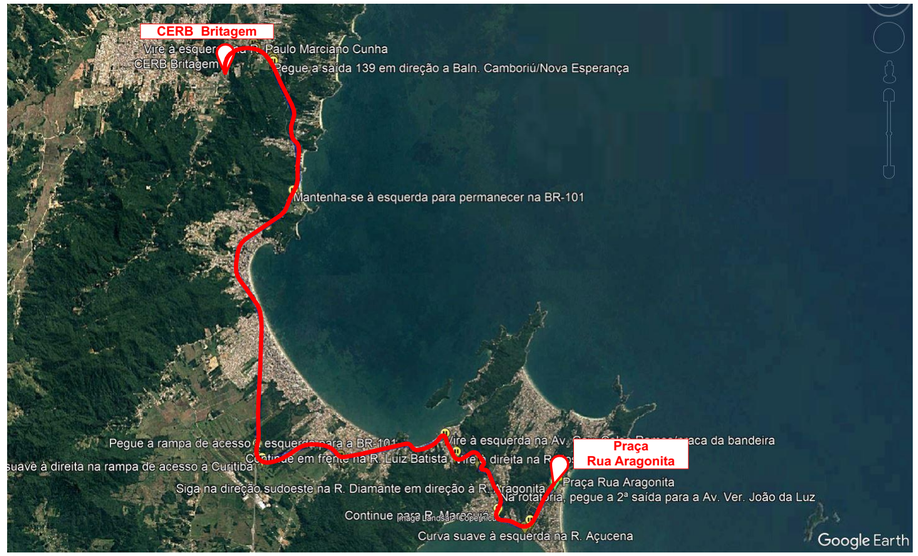

Jazidas

Escala: 1:100

LEGENDA - JAZIDA	
SÍMBOLOS	**Distâncias de transporte entre jazidas até o local da obra**
65,60 km	Balt
77,90 km	Barracão Britagem e Pav.
105,00 km	Britagem Gaspar
34,30 km	**CERB Britagem**
47,40 km	Pedrita Extração de Pedras
35,10 km	PLM - Construção e Com.
56,90 km	Sulcatarinense
64,50 km	TCE Engenharia

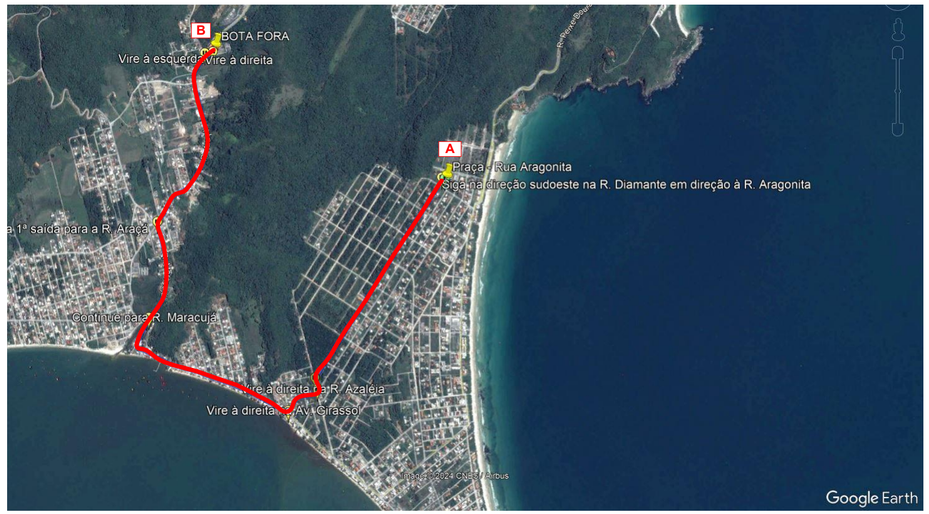

Bota-fora

Escala: 1:100

LEGENDA - BOTA-FORA	
SÍMBOLOS	**DESCRIÇÃO**
A	Localização da edificação
B	Localização do bota-fora
5,50 km	**Distância**

Documento assinado digitalmente
gov.br
ENIO GUI FERREIRA DE SAMPAIO JUNIOR
Data: 14/07/2025 16:58:08-0300
Verifique em https://validar.iti.gov.br

00	Emissão Inicial	08/2024	ES
AÇÃO	DESCRIÇÃO	DATA	RESPONSÁVEL

AMFRI

ASSOCIAÇÃO DOS MUNICÍPIOS DA REGIÃO DA FOZ DO RIO ITAJAÍ
Rua Luiz Lopes Gonzaga, 1655 - Bairro São Vicente - CEP 88309-421 - Itajaí-SC - CREA-SC 050.968-0
www.amfri.org.br engenharia@amfri.org.br amfri@amfri.org.br

Prefeitura Municipal de Bombinhas
Estado de Santa Catarina

Código: 160-2024

PRAÇA - RUA ARAGONITA

Data: Setembro/2024

Desenho: Marluci Santos

Projeto: BOTA-FORA / JAZIDAS

Endereço: Rua Aragonita esq. Rua Diamante - Bairro Mariscal

Conteúdo da Folha: Bota-fora, Jazidas

Projeto: BF-JA

Folha: 01/01

Prefeitura Municipal: Paulo Henrique Dalago Muller
Prefeito Municipal

Responsável Técnico: Enio Gui Ferreira de Sampaio Jr.
Engenheiro Civil - CREA-SC - 133.019-8