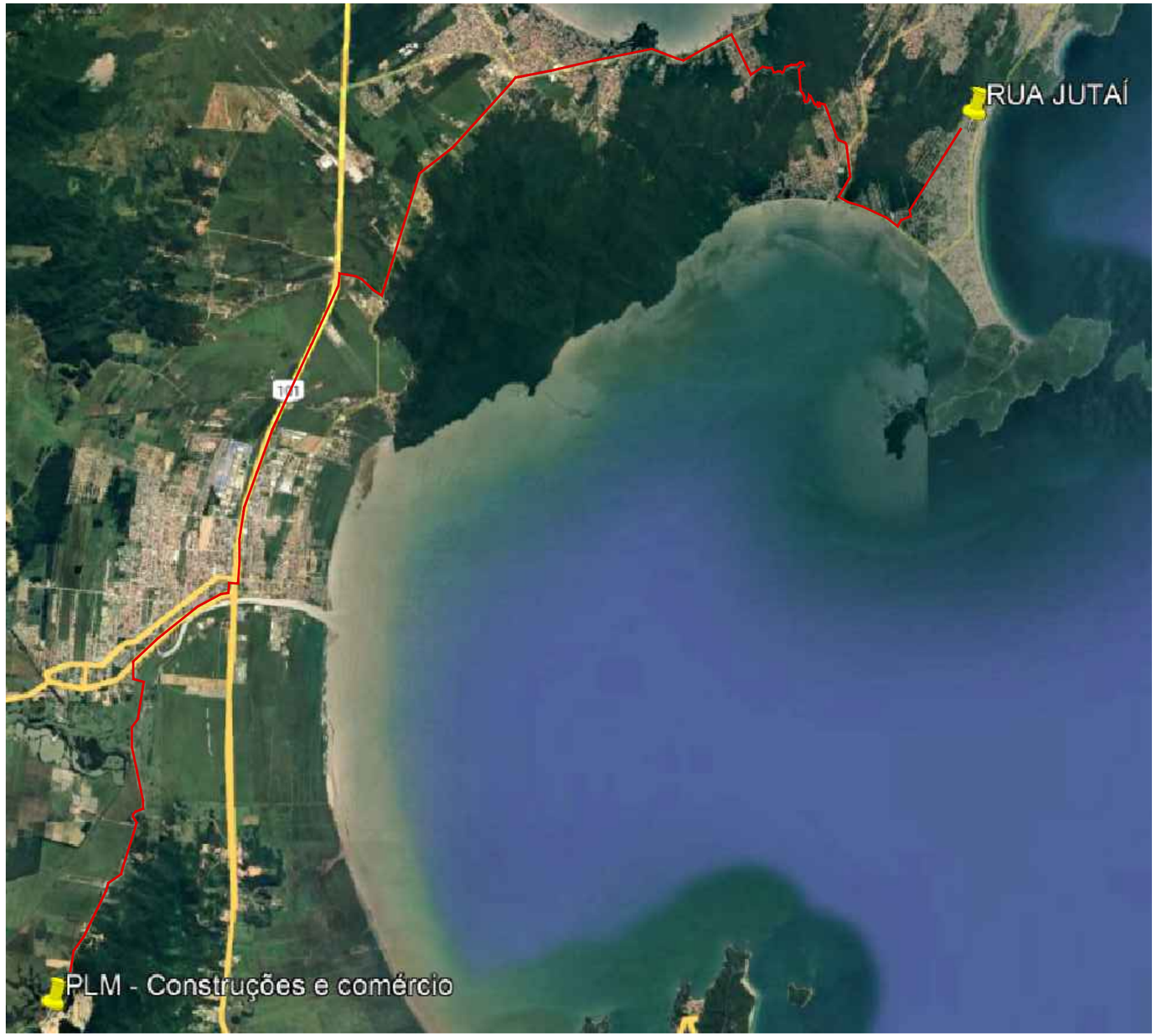

RUA JUTAÍ
Latitude: 27°10'10.04"S
Longitude: 48°30'2.54"O

JAZIDA PLM - Construções e comércio
Latitude: 27°18'35.99"S
Longitude: 48°39'50.44"O

A jazida mais próxima da obra está localizada na cidade de Tijucas, 33,3 Km de distância da Rua Jutaí

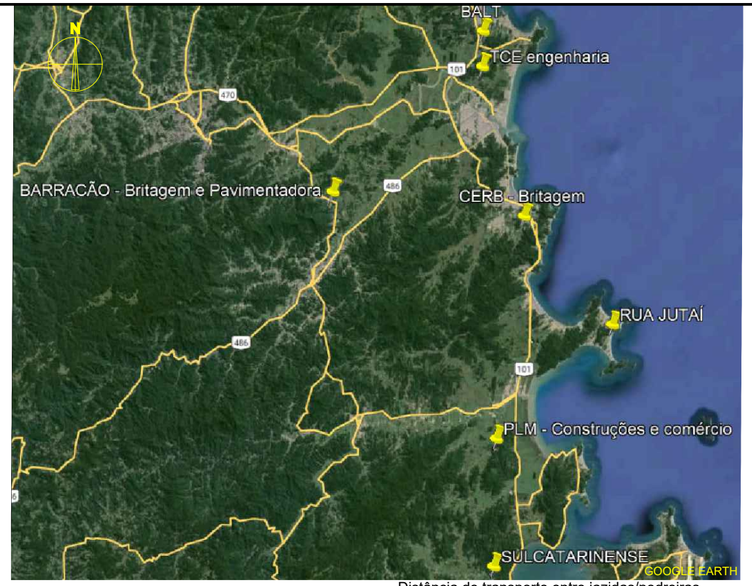

PLANTA DE JAZIDAS
SEM ESCALA

Distância de transporte entre jazidas/pedreiras mais próximas até o local da obra

EMPRESAS	DISTÂNCIAS (Km)
Balt	67,6
Barracão Britagem e Pavimentadora	79,7
CERB Britagem	35,3
TCE Engenharia	66,7
PLM Construções e Comércio	33,3
Sulcatarinense	59,2

AÇÃO	DESCRIÇÃO	DATA	RESPONSÁVEL
1	Emissão Inicial	02/2025	DG

AMFRI

ASSOCIAÇÃO DOS MUNICÍPIOS DA REGIÃO DA FOZ DO RIO ITAJAÍ
Rua Luiz Lopes Gonzaga, 1655 - Bairro São Vicente - CEP 88309-421 - Itajaí-SC - CREA-SC 050.968-0
www.amfri.org.br engenharia@amfri.org.br amfri@amfri.org.br

Prefeitura Municipal de Bombinhas
Estado de Santa Catarina

Código: 051/2024

RUA JUTAÍ - BAIRRO MARISCAL

Data: Fev/2025

Desenho: Sizenando

Projeto: PAVIMENTAÇÃO ASFÁLTICA, DRENAGEM PLUVIAL E SINALIZAÇÃO VIÁRIA.

Estatística: Vide quadro estatístico em prancha

Conteúdo da Folha: Planta de jazidas

Sem escala

Projeto: LOC

Folha: 02/03

Prefeitura Municipal

Alexandre da Silva
Prefeito Municipal

Responsável Técnico

Documento assinado digitalmente
gov.br
DIOGO GRAF
Data: 28/02/2025 10:09:31-0300
Verifique em https://validar.iti.gov.br

Diogo Graf
Engenheiro Civil - CREA-SC 092.018-3