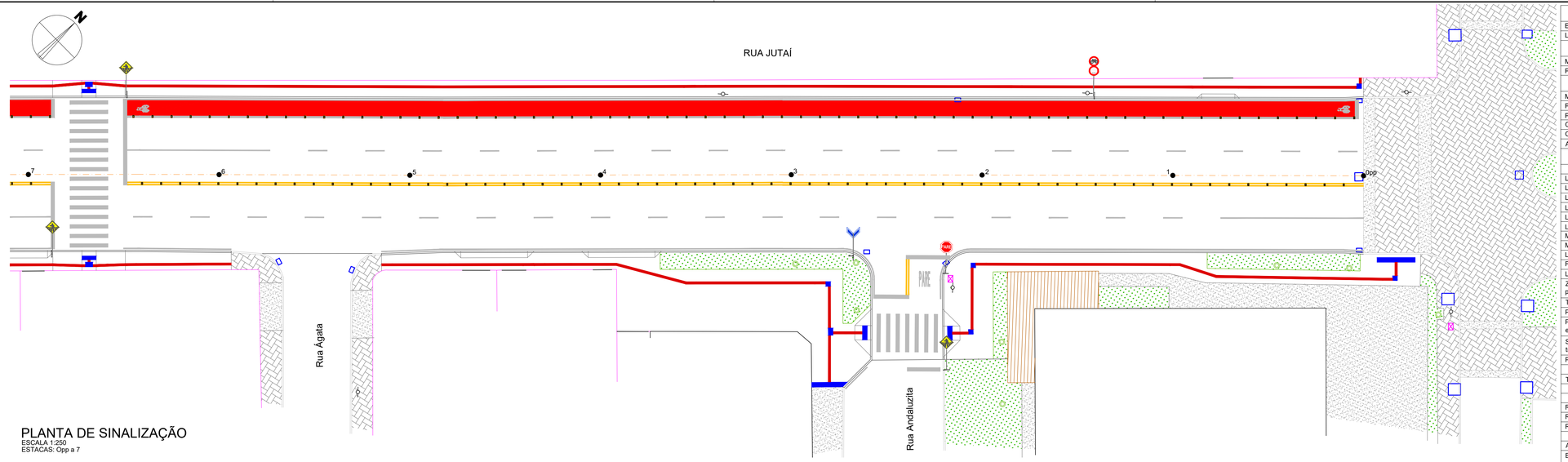

PLANTA DE SINALIZAÇÃO
ESCALA 1:250
ESTACAS: Opp a 7

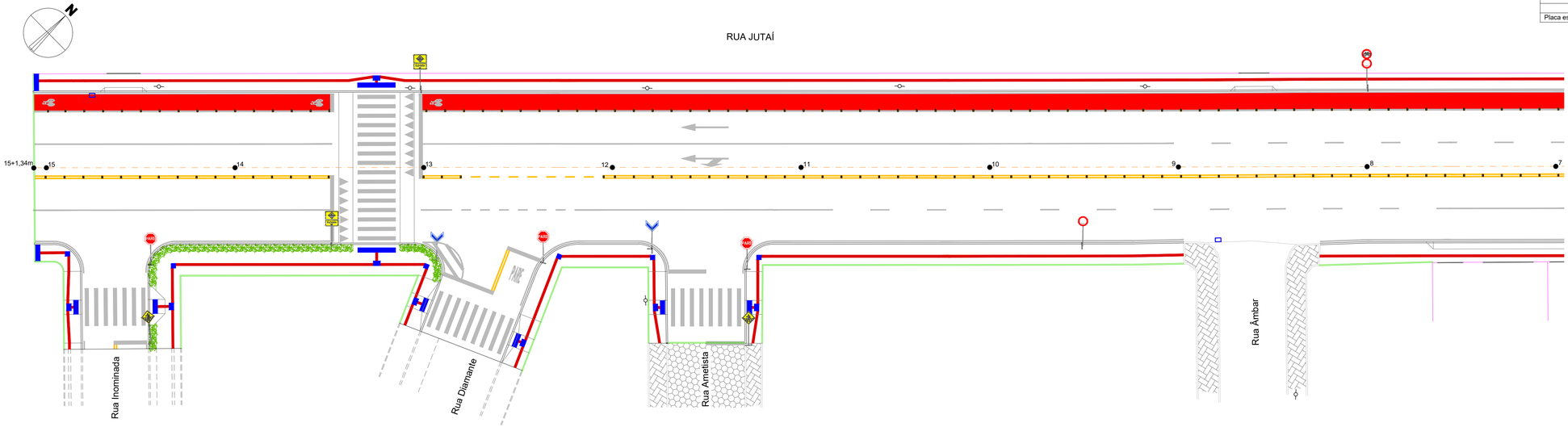

PLANTA DE SINALIZAÇÃO
ESCALA 1:250
ESTACAS: 7 a 15+1,34m

QUADRO ESTATÍSTICO	
Extensão da pavimentação	301,34 m
Largura da pavimentação	16,00 m
PAVIMENTAÇÃO PISTA	
Meio-fio externo	623,02 m
Pavimento asfáltico	5.200,26 m²
PAVIMENTAÇÃO CALÇADA	
Meio-fio interno	172,60 m
Piso tátil direcional	148,70 m²
Piso tátil de alerta	23,60 m²
Canteiros / argila	110,37 m²
Canteiros com grama em placas	74,41 m²
Arbustos	35 und
SINALIZAÇÃO VIÁRIA	
SINALIZAÇÃO HORIZONTAL	
LFO-3 - Linha dupla contínua	554,51 m
LMS-1 - Linha simples contínua	212,00 m
LMS-2 - Linha simples seccionada	110,07 m
LBO - Linha de bordo	528,68 m
LCO-A - Linha de continuidade	7,00 m
LCO-B - Linha de continuidade	6,00 m
MCI-B - Marcação de ciclofaixa e/ou ciclovia	282,58 m
MCI-V - Marcação de ciclofaixa e/ou ciclovia	466,30 m²
LRE - Linha de retenção	69,06 m
FTP-1 - Faixa de travessia de pedestres zebrada	252,00 m
LCA-B - Linha de canalização	6,86 m
ZPA-B - Zebrado de preenchimento da área de pavimento não utilizável	7,85 m
Triângulo da travessia elevada	16 und
PEM-1a - Seta direcional siga em frente	01 und
PEM-3a - Seta direcional siga em frente ou à esquerda	01 und
SIC - Símbolo indicativo de via, pista ou faixa de trânsito de uso de ciclistas	05 und
PARE - Legenda	02 und
SINALIZAÇÃO POR CONDUÇÃO ÓTICA	
Tachão refletivo bidirecional amarelo	278 und
SINALIZAÇÃO VERTICAL DE REGULAMENTAÇÃO	
R-1 - Parada obrigatória	04 und
R-19 - Velocidade máxima permitida	03 und
R-34 - Circulação exclusiva de bicicletas	02 und
SINALIZAÇÃO VERTICAL DE ADVERTÊNCIA	
A-32b - Passagem sinalizada de pedestres	03 und
EA-3a - Indicativa de passagem sinalizada e elevada de pedestres - seta à esquerda	02 und
SINALIZAÇÃO VERTICAL DE INDICAÇÃO	
Placa esmaltada para identificação de rua	03 und

LEGENDA

LEVANTAMENTO TOPOGRÁFICO
- Muro existente
- Edificação existente
- Meio-fio existente
- Poste existente
- Vala ou curso d'água existente

PAVIMENTAÇÃO PISTA
- Eixo do pavimento
- Estacas (de 20 em 20 metros)
- Limite da pavimentação/Linha do meio-fio externo
- Projeção das Ruas Diamante e Inominada

PAVIMENTAÇÃO CALÇADA
- Meio-fio interno - 80x10x30
- Piso tátil direcional
- Piso tátil de alerta
- Canteiros com grama em placas
- Canteiros com arbustos

SINALIZAÇÃO VIÁRIA

SINALIZAÇÃO HORIZONTAL
- LFO-3 - Linha dupla contínua
- LMS-1 - Linha simples contínua
- LMS-2 - Linha simples seccionada
- LBO - Linha de bordo
- LCO-A - Linha de continuidade
- LCO-B - Linha de continuidade
- MCI-B - Marcação de ciclofaixa e/ou ciclovia
- MCI-V - Marcação de ciclofaixa e/ou ciclovia
- LRE - Linha de retenção
- FTP-1 - Faixa de travessia de pedestres zebrada
- LCA-B - Linha de canalização
- ZPA-B - Zebrado de preenchimento da área de pavimento não utilizável
- Triângulo da travessia elevada
- PEM-1a - Seta direcional siga em frente
- Seta indicativa de posicionamento na pista para a execução de movimento, Siga em frente ou à esquerda - PEM-3a
- SIC - Símbolo indicativo de via, pista ou faixa de trânsito de uso de ciclistas
- Legendas

SINALIZAÇÃO POR CONDUÇÃO ÓTICA
- Tachão refletivo bidirecional amarelo

SINALIZAÇÃO VERTICAL DE REGULAMENTAÇÃO
- R-1 - Parada obrigatória
- R-19 - Velocidade máxima permitida
- R-34 - Circulação exclusiva de bicicletas

SINALIZAÇÃO VERTICAL DE ADVERTÊNCIA
- A-32b - Passagem sinalizada de pedestres
- EA-3a - Indicativa de passagem sinalizada e elevada de pedestres - seta à esquerda

SINALIZAÇÃO VERTICAL DE INDICAÇÃO
- Placa esmaltada para identificação de rua

1	Emissão Inicial	02/2025	DG
AÇÃO	DESCRIÇÃO	DATA	RESPONSÁVEL

ASSOCIAÇÃO DOS MUNICÍPIOS DA REGIÃO DA FOZ DO RIO ITAJAÍ
Rua Luiz Lopes Gonzaga, 1655 - Bairro São Vicente - CEP 88309-421 - Itajaí-SC - CREA-SC 050.968-0
www.amfri.org.br engenharia@amfri.org.br amfri@amfri.org.br

Prefeitura Municipal de Bombinhas
Estado de Santa Catarina

Código: 051/2024

RUA JUTAÍ - BAIRRO MARISCAL

Data: Fev/2025
Desenho: Eduardo

Projeto: PAVIMENTAÇÃO ASFÁLTICA, DRENAGEM PLUVIAL E SINALIZAÇÃO VIÁRIA
Estatística: Vide quadro estatístico em prancha

Conteúdo da Folha: Planta sinalização
Sem escala

Projeto: SIN
Folha: 01/02

Prefeitura Municipal
Alexandre da Silva
Prefeito Municipal

Responsável técnico:
Documento assinado digitalmente
gov.br DIOGO GRAF
Data: 28/02/2025 10:09:31 -0300
Verifique em https://validar.iti.gov.br
Diogo Graf
Engenheiro Civil - CREA-SC 092.018-3